

't WAKJE

bpost

PB-PP|B-3/5085
BELGIE(N)-BELGIQUE

Informatieblad Wandelclub Al Kontent Groot Evergem

WINTER
2025

Coverfoto: Peggy Haerinck



SANITAIR & VERWARMING

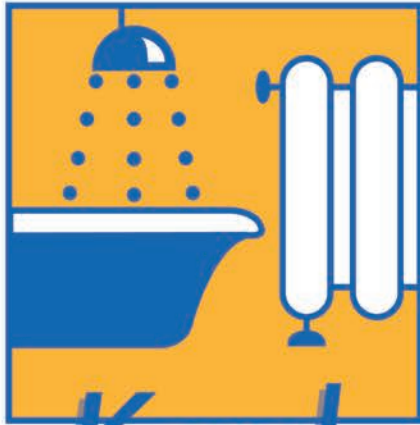

Karel
VAN EECKHOUT

Centrale verwarming

•
Sanitair

•
Hernieuwbare energie

•
Installatietechnieken
en onderhoud

•
Industriële installaties

A. CATRIESTRAAT 172 - 9031 DRONGEN

09-236.45.86

info@vaneeckhoutkarelbvba.be



GROEP DE MEYER

Verzekeringen en vastgoed Groep De Meyer

G +32 473 818 517 | T +32 9 243.80.10 | BIV: 506.908

mathias@wijsvastgoed.be | www.groepdemeyer.be

Marktpllein 22 - 9940 Ertvelde | Gaverlandstraat 34 - 9031 Drongen

Voorwoord

Beste leden, sponsors, sympathisanten,
Wat gaat de tijd ontzettend snel... Ik verschiet er iedere keer van dat de tijd alweer daar is om een voorwoordje neer te pennen. Het voorwoord, geschreven op het einde van het jaar 2024, voor het eerste Wakje van 2025. Alweer een jaar om dus ook...
Met het jaar 2025 in zicht, kijk ik graag even terug op het voorbije (wandel)jaar. Alweer een jaar met fijne organisaties, fijne medewerkers, fijne wandelaars, een jaar om met een grote glimlach op terug te kijken.



We gingen met het vernieuwde bestuur van 2020, ons vijfde werkjaar in. Op die 5 jaar hebben we samen al heel wat verwezenlijkt – nieuwe initiatieven – nieuwe investeringen – enthousiaste vrijwilligers - mooie, vernieuwde parcours...

En deze kwamen allen onze club ten goede, dit zien we ook aan het groeiende ledenaantal. 699 leden telde onze wandelclub in 2024.

699 leden die we, her en der, aan het wandelen kregen. Ja, onze Wak-ertjes zijn steeds present op heel wat wandelingen in de buurt of iets verder weg.

Naar goede gewoonte vindt u in onze wintereditie de nieuwe kalender met onze organisaties voor het nieuwe wandeljaar.

We voorzien dit jaar opnieuw 5 busreizen, waarvan de eerste reeds op 16 februari staat gepland. Onze wandelreis naar Vught, welke bij dit schrijven reeds volzet is.

We organiseren opnieuw 7 wandelingen, hetzij met wat wijzigingen. De MPI-tocht gaat een paar weken later door, nl op 22 maart, in samenspraak met de directie van MPI Het Vindingrijk. De Paas-tocht, Augustijntocht en Zomertocht blijven ongewijzigd.

Daar er nog steeds renovatiewerken aan de gang zijn in het Koetshuis op het kasteeldomein te Wip-pelgem, wijken we uit naar Wachtebeke voor onze Herfsttocht, op 4 oktober. Onze startlocatie is zaal Het Kringen-hof in de Kerkstraat – de zaal waar in 2024 de Langeledetocht startte.

Zoals u in de kalender ziet, staat er tijdens de Eindejaarsperiode geen tocht gepland. Daar de kalender-commissie met weeknummers werkt in de komende jaren en we met de Eindejaarstocht dan steeds in week 52 zouden vallen – wat ook wil zeggen dat de mogelijkheid er in zit dat deze tocht op Kerst-avond, Kerstdag of tweede Kerstdag zou vallen – hebben we besloten om deze tocht te verdagen naar de maand november. In 2025 naar zaterdag 29 november (in 2026 naar half november waarschijnlijk). Daar het beetje onlogisch zou zijn deze tocht nog steeds als 'Eindejaarstocht' te laten doorgaan, kozen we voor Slennetocht.

En dan ontbreekt er nog eentje. Op zondag 24 augustus gaat de Paddenkoppenlandtrail door. Deze trail komt er in samenwerking met Wandelsport Vlaanderen en valt onder hun criterium van Flanders Trails. Ergens einde de maand april kregen we vanuit Wandelsport Vlaanderen de vraag of we het zouden zien zitten om mee in dit criterium te stappen. Na wat vergaderingen onderling, maar ook met de mensen van WSVI, hebben we hierin toegestemd.

We geven jullie hierover later nog meer info, maar u kan alvast een kijkje nemen op:

www.flanderstrails.be

Dan is er nog ons ledenfeest, ook iets later dan dit jaar, omwille van de organisaties in oktober.

En om onze immers enthousiaste, broodnodige, medewerkers te bedanken is de verrassingsuitstap op 28 juni.

De uitstap naar het Schlagerfestival – wil u echt mee, aarzel niet om in te schrijven, want ik kreeg reeds een schrijven vanuit Hasselt dat half januari de reservatie wordt afgesloten en de verkochte tickets

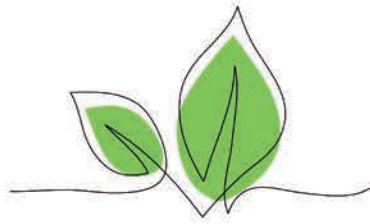

WYTYNCK

groenten  fruit

Wellingstraat 10A
Sleidinge
Tel. 09 357 33 28

Ook levering aan huis
www.gfwytynck.be



PURE AMBACHT SINDS 1993

 Sleidinge-Dorp 105, Sleidinge
 info@slagerijneyt.be
 www.slagerijneyt.be
 09 357 37 66

Maandag-vrijdag : 8u00-18u00
zaterdag : 8u00-17u00
woensdag & zondag : gesloten
feestdagen : halve dag open

Belegde broodjes - soepen - charcuterie - kaas - vers vlees - dagschotels & dergelijke

DE MUYNCK SPORT

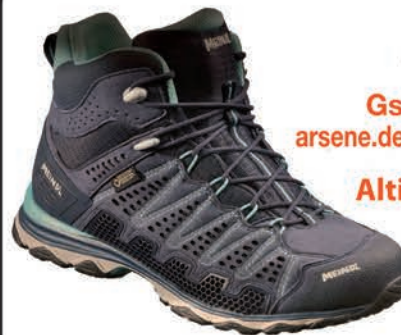

Holstraat 15
9940 Ertvelde
Tel.09/344 60 31
Gsm 0468 75 18 56
arsene.de.muyneck@skynet.be

Altijd extra korting
en goedkoper
dan bij de
grote ketens

LOWA MEINDL

Open op dinsdag, donderdag en vrijdag
van 9u30 tot 12u en van 14u tot 18u
Zaterdag van 9u30 tot 12u
Raadpleeg onze

website voor de verlofperiodes
Herstellingen en verzolen van
alle schoenen in onze schoemakerij

Tony & Vanessa
De Roo-Muylle

AMBACHTELLIJKE BAKKERIJ
PATISSERIE
De Roo
SINDS 1993

- 36 verschillende soorten brood
- Groot assortiment koffiekoeken
- Ruime keuze aan verfijnde moderne patisserie
- Alle soorten ijstaarten en sorbet huisgemaakt
- Eigen chocoladeatelier
- Lactosevrij ijs, suikervrij ijs en sojajis
- melk, -fondant, -speculoostruffels

Dirk VAN HOLDERBEKE-MARTENS

Weegse 26 - 9940 Sleidinge Tel. 09/357 46 12 - Gsm 0475 35 18 99



www.dirkvanholderbeke.be

- Aanleggen van opritten en terrassen in kasseien, klinkers, arduin en grind
- Grondwerken en funderingen
- Leveren van tegels en kasseien
- Professioneel reinigen van opritten en terrassen zonder chemische middelen

! NIEUW ! Aanleg van zwembaden
dirkvanholderbekebvba@gmail.com

moeten worden betaald.

Onze eerste organisatie van 2025 is onze nieuwjaarsreceptie (gratis voor leden en sponsors) – ik nodig jullie bij deze graag uit om met het bestuur, bevriende leden, nog onbekende leden, ... te komen klinken op het nieuwe jaar.

Laat ik afsluiten met jullie 12 maanden gezondheid, 52 weken van stil geluk, 365 kommerloze dagen te wensen in 2025.

Peggy

Activiteiten Kalender 2025

JANUARI	FEBRUARI	MAART
18 Nieuwjaarsreceptie	18 Busuitstap Putte	16 Busuitstap Nieuwrode 22 MPI Tocht Evergem 30 Busuitstap Schlagerfestival
APRIL	MEI	JUNI
21 Paastocht Doornzele	4 Busuitstap Huizingen 24 Augustijntocht Ertvelde	7 - 11 Wandelweekend Vught 28 Medewerkersuitstap
JULI	AUGUSTUS	SEPTEMBER
11 Zomertocht Wondelgem	24 Paddenkoppenlandtrail (Flanders Trails) Evergem	28 Busuitstap Brays-Dunes
OKTOBER	NOVEMBER	DECEMBER
4 Herfsttocht Wachtebeke 29 Busuitstap Sint-Truiden	16 Ledenfeest 29 Slennetocht Sleidinge	



www.wandelclubalkontent.be
info@wandelclubalkontent.be





Frederiek Van Tomme
 09/357.37.54 - 0477/756.706
 Schoolstraat 19 - 9940 Sleidinge
 www.toms.be - frederiek@toms.be

Badkamerrenovaties
 Algemene loodgieterij
 Waterverwarmers/Onderhoud

BVBA TOMS CLASSIC - BTW BE0687 539 859



A- Beauty by Annelies Kapsalon

Vrouwen, mannen en kids

Hermijststraat 10
 9940 Ertvelde
 0470/24.81.14

Openingsuren
 Ma: Gesloten
 Din: 9.00 - 20.00
 Woe: 9.00 - 18.00
 Don: 9.00 - 20.00
 Vrij: 9.00 - 17.00
 Zat: 8.00 - 15.00
 Zon: 9.00 - 13.00

Brushing/Watergolf
 Snit
 Kleuring/Balayage/Permanent

Botox/Keratine
 Opsteekkapsels/Make-up
 Herenkapsels/Kids

APOK, alles voor DAK & GEVEL



Ontdek
 meer op
www.apok.be



APoK
 Jouw partner in dak & gevel

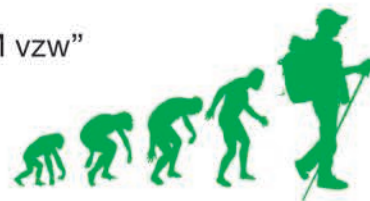

Bestuur

VOORZITSTER

Haerinck Peggy, Speltreep 36 - 9960 Assenede
gsm 0476/263360
e-mail: peggy.haerinck@gmail.com

SECRETARIAAT /LEDENBEHEER

Couvreur André, Kroonstraat 1/A102, 9940 Ertvelde
09/344.08.04 - gsm 0478/214687
e-mail: andre.couvreur@telenet.be

PENNINGMEESTER

Peire Geert, Morekstraat 487, 9032 Wondelgem
gsm 0498/845960
e-mail: geert.peire@telenet.be

VERANTWOORDELIJKE CONTROLEPOST

Vermeire Christian, Meistraat 25, 9940 Sleidinge
Tel.: 09/357.66.56 - gsm 0472/494909
e-mail: christian.vermeire11@telenet.be

VERANTWOORDELIJKE CATERING

De Sy Katrien, Meistraat 25, 9940 Sleidinge
Tel.: 09/357.66.56 - gsm 0486/382378
e-mail: de.sy.katrien@hotmail.com

VERANTWOORDELIJKE CONTROLEPOST MATERIAALBEHEER

Vergeyle Elie, Tervenens 17, 9940 Ertvelde
gsm: 0484/625547
e-mail: elie.vergeyle@telenet.be

PARCOURSVERANTWOORDELIJKE

Timmerman Dirk, Zonnebloemstraat 84, 9000 Gent
gsm: 0478/339702
e-mail: dirk.veronique@skynet.be

VERANTWOORDELIJKE EN OPMAAK CLUBBLAD

Van Wynsberghe Christiaan,
Lindenlaan 76/0102, 9940 Ertvelde
Tel.: 09/335.58.16 - gsm: 0474/944326
e-mail: c_van_wynsberghe@hotmail.com

Voor alle familienieuws, personalia kan je terecht bij Christiaan Van Wynsberghe. Dit kan per mail, telefonisch, per post of gewoon op een wandeling. Let wel: we publiceren enkel deze nieuwsjes waarvan de betrokkenen er ons zelf om vroegen. Ook ingestuurde teksten en foto's zijn steeds welkom en kunnen eventueel een plaatsje krijgen in ons clubblad. André verzorgt het ledenbestand, de aanmelding van nieuwe leden, de verkoop van Walking, de spaarkaarten, de aanvragen tot terugbetaling lidgeld bij mutualiteit en allerlei. Bij Geert, onze penningmeester, kan je terecht voor alle financiële zaken zoals betaling lidgeld, betaling busreizen, ledenfeest, e.d. (alles via overschrijving op het bankrekeningnummer van de WAK vzw).

Vanzelfsprekend zijn alle bestuursleden ter uwer beschikking, waarvan je de namen en gegevens op deze bladzijde kan terugvinden. Wij maken jullie er ook attent op dat we op internet aanwezig zijn op onze website www.wandelclubalkontent.be.

Ook op [facebook](#) en [instagram](#) (W.A.K. evergem) zijn we te volgen.

IBAN: BE88 8908 7410 6841

BTW: BE 0538 647 433

In dit nummer

Voorwoord	3
Aktiviteitenkalender	5
Voorstel Wandelagenda	9
We waren aanwezig	12
Uitnodiging Nieuwjaarsreceptie	14
Busuitstap Putte	16
Even jullie aandacht	19
Busuitstap Nieuwrode	21
Schlagerfestival	25
Yellow Summer Festival	25
Wandelwereld gaat digitaal	27
Oproep Sportraad Evergem	29
Wandelweetjes (4)	29
Denksport	35

BROOD & BANKET



Weststraat 17
9940 SLEIDINGE

Tel. 09/357 38 53
Gsm 0474 52 03 85

Home Sweet Home

decoratie · confiserie
bloemen en planten

Schoolsstraat 16 · 9960 Assenede



Gezellig bierhuis
en koffiebar

Sleidinge

Carrosserie Bandencentrale RENVRO

0474 611 987

Polenstraat 152 - 940 Evergem
info@renvro.be www.renvro.be

Openingsuren van ma. tot vr. 08u30 - 12u en 13u - 19u
zaterdag 09u - 12u of na afspraak



OPTIEK - CONTACTLENZEN -
HOORAPPARATEN

Weststraat 8 en 10
9940 Sleidinge

09 357 66 51 en 09 357 32 67
zondag en maandag gesloten

JUWELEN - UURWERKEN
EDELSTENEN - PARELS

JUWELEN
LEHOUCQ



B LEUS ————— de beste keus
BOUWMATERIALEN

WWW.LEUS.BE

**BOUWMATERIALEN
ISOLATIE
TEGELS**

Adres Melle

📍 Pontstraat 54 9090 Melle
✉ melle@leus.be
☎ +32 9 210 11 00

Adres Sleidinge

📍 Dorp 3 9940 Sleidinge (Evergem)
✉ sleidinge@leus.be
☎ +32 9 357 35 37



Voorstel Wandelagenda

Daar de Walking niet meer wordt gedrukt willen wij u hier, per 3 maand, een tocht per dag voorstellen. Alle up-to-date info, ook de andere wandelingen, vindt u in de wandel.be app of op www.wandel.be/kalender/

Leden die niet in de mogelijkheid zijn dit alles digitaal op te zoeken kunnen bij iemand van het bestuur vragen om een print te laten maken van de wandelingen in een straal van 50 km rond Evergem.

Hulp nodig bij het installeren van de app - het zoeken op de website: vraag het ons!

Datum	Tocht	Adres	Afstanden
Za 4/1	Driekoningentocht KWC Beernem	VBS De Regenboog, Schooldreef 5 - Beernem	6-11-15-21
Zo 5/1	Nieuwjaarstocht Postiljon Merelbeke	De Kleine Prins, Kasteellaan 1 - De Pinte	4-8-12-15-18- 24-
Za 11/1	Wandelen door Kruishoutem Scheldestappers Zingem	De Mastbloem, Waregemsesteenweg 22 - Kruishoutem	6-10-15-21-30
Zo 12/1	Sint-Jozefstocht Wandelclub Roal Benti	Den Hoogen Pad, Elisabethstraat 3 - Adegem	4-9-13-16-20- 23-27
Wo 15/1	Bubbels Midweekwandeling WSV Egont Zottegem	OC Strijpen, Sint-Andriessteenweg 163 - Strijpen	7-10-14-18-21
Za 18/1	Zelden Rust Wintertocht WSV Zelden Rust	PCBS De Warande, Burchtlaan 7 - Axel (NL)	7-14-21
Zo 19/1	Via Poksela wandeling De Beiaardstappers	Sporthal Landegem, Stationsstraat 19 - Landegem	5-6-11-13-17 18-20-25
Za 25/1	Geutelingendorptocht De Randstappers	Sint-Augustinus, Driehoekstraat 42A - Brakel	6-12-18-24
Zo 26/1	Aalter in de winter De lachende wandelaars Aalter	Emmaüsinstituut, Maria-Middelreslaan 5 - Aalter	5-10-15-20
Za 1/2	Wintertocht De Trekvogels Boekhoute	Het Kiempunt, Stoepestraat 40 - Assenede	4-8-10-15-18- 21-
Zo 2/2	Prosper De Maeghtwandeling Hanske De Krijger Oudenaarde	De Kring, Kapittelstraat 7 - Eine	5-8-12-18-25
Zo 9/2	Valentijntjestocht Reigerstappers Vinderhoute	Sint-Martinus Basisschool, Dreef 47 - Zomergem	4-5-9-14-20-25
Za 15/2	Geutelingentochten Dwars Door Brakel	Feestzaal Ter Elst, Ommegangstraat 3 - Brakel	6-12-20-18
Zo 16/2	Pee Klaktocht WC Dendeklkjes Lebbeke	Ontmoetingcentrum, Schoolstraat 2 - Wieze	6-12-18-24
Wo 19/2	Vewenkoffie wandeling WSV Egmont Zottegem	OC Leeuwegem, Grote Steenweg 307 - Zottegem	7-10-14-18-21
Za 22/2	Voorjaarswalk Beat The Trail	Parochiezaal, Nukerkeplein 6-10 - Nukerke	6-10-12-20-30
Zo 23/2	Meetjeslandse Wandeldag Wandelclub Roal Benti	Basisschool De Wegel, B.L Pussemierstraat 120 - Eeklo	4-8-12-16-20- 24-

Podologie Arjan Van Vooren - MultiCurae



Wat is podologie?

Een podoloog is een paramedicus die zich bezig houdt met de structuur, de functie en de pathologie van de voet en dit in relatie tot hoger gelegen structuren. Ook klachten ter hoogte van de knie, heup en rug kunnen hun oorzaak vinden ter hoogte van de voet. Verder behandelt een podoloog ook allerlei aandoeningen ter hoogte van de huid en de nagel.

- **Podologisch onderzoek**
Metingen voet, scan, gang-/loopanalyse voorafgaand aan al dan niet podologische zolen.
- **Podologische zolen**
- **Podologische voetzorg (ook voor diabetes)**
Behandeling van huid- en nagelaandoeningen, zowel preventief als curatief, zoals bijv. ingegroeide nagels, likdoorns, verdikte nagels, eeltvorming,...
- **Diabetes screening**
Jaarlijkse screening voor diabetes
- **SPRINGS* schoenen (met podologische zool als voetbed)**
Binnenkort nieuwe collectie
Voor meer info en alle modellen:
<http://www.springs-shoes.com/>



Kroonstraat 71 Ertvelde

Afspraak mogelijk via:
0499 24 42 41
arjanvanvooren@multicura.be
Online afspraak: www.multicura.be > disciplines > podologie

Mogelijkheid tot huisbezoek

Voor meer info raadpleeg
de website: www.multicura.be



**Hoevebakkerij
KRISTOF**

Riethoek 2
9961 Boekhoute
tel:0479181203

**Alle WEEKENDS vers BROOD
en GEBAK op BESTELLING***

*Bestellen kan tot **vrijdag 17 uur**
Afhalen op **Zaterdag en/of Zondag**

**Ontmoetingscentrum
voor senioren
Locatie Cardijnwijk
Sleidinge
Dinsdag- en
donderdagnamiddag
open van 13u tot 18u.
Iedereen welkom!**



Hooiwege 12 - 9940 Sleidinge
09/357 35 59 - www.bloemen-desomviele.be

Wo 26/2	Krakelingetocht Padstappers Geraardsbergen	PZ De reep, Felicien Cauwelstraat 11 - Nederboelare	7-10-14-18-22- 26-
Za 1/3	Bacchustocht Burchtstappers Herzele	Sint-Antoniusring, Provincieweg - Borsbeke	3-6-10-14-18- 25-
Zo 2/3	Boudelotochten De Smokkelaars Stekene	Boudelocentrum, Kasteelstraat 23 - Stekene	6-12-17-23-30
Di 4/3	Sneeuwklakjestocht WSV Wetteren	Sint-Martinus, Massemsessteenweg 242 - Massemen	5-10-15-20
Wo 5/3	Krokustocht Levenslijnteam Damme	Sportcomplex Meuleweg, Visserstraat 2 - Moerkerke	6-12-18-24
Vr 7/3	Krokustocht Reynaertstappers	PZ Doorslaar, Doorslaardorp 60 - Lokeren	5-10-15-20
Zo 9/3	Marsen Van Aalter De Lachende Wandelaars Aalter	Sportpark, Lindestraat 17 - Aalter	5-10-15-20-25
Za 15/3	Kluddetocht KWB Moerzeke	Chiro Pimpernel, Groenstraat 19 - Moerzeke	5-8-15-23
Zo 16/3	Floratochten Florastappers Gent	De Vierde Zaal, Driebeekstraat 2 - Gentbrugge	4-6-9-12-17-22 27-30
Wo 19/3	Pannekoek-Mikado wandeling WSV Egmont Zottegem	Zaal Hemelrijk, Hemelrijkstraat 1 - Zottegem	7-10-14-18-21
Za 22/3	MPI-Tocht Wandelclub Al Kontent	MPI Het Vindingrijk, Vurstjen 25 - Evergem	6-9-14-17-22
Zo 23/3	Grenstocht Wandelclub Roal Benti	Parochiezaal, Dorpsstraat 61 - Sint-Laureins	4-8-13-15-21- 25-
Wo 26/3	Midweektocht Scheldestappers Zingem	De Korenbloem, Kerkplein 12 - Zingem	6-10-15-21
Do 27/3	Hovaardige Boer-wandeling De Schooiers Wichelen	Ontmoetingscentrum, Watermolenstraat 11 - Wanzele	4-6-12-15-18
Za 29/3	Rondom ruiselede De Molenstappers Ruiselede	Zaal Sport en Spel, Tieltstraat 46a - Ruiselede	4-6-9-12-15-20
Zo 30/3	Reigertocht Reigerstappers Vinderhoute	Basisschool De Bron, Molendreef 16 - Lovendegem	6-9-12-15-18- 23-28



Wij waren aanwezig op deze wandelingen

01/09/24	Averbode	1	24/09/24	Ingelmunster	4
	Buggenhout	4	25/09/24	Sint-Antelinks	4
	Merelbeke	45		Sijsele	19
	Zuienkerke	2	28/09/24	Melle	31
	Leffinge	1		Zulzeke	2
	Schoondijke (NL)	12		Sijsele	12
	Houffalize	2		Koersel	2
03/09/24	Ardooi	6	29/09/24	Serskamp	19
	Olmen	2		Stekene	47
05/09/24	Overmere	13		Onkerzele	1
06/09/24	Sint-Joris	5		Torhout	3
07/09/24	Gavere	26		Linkhout	2
	Oostkamp	8		Bray-Dunes (FR)	5
	Hulst (NL)	18		Groede	25
	Westouter	7			
08/09/24	Moorsel	7	02/10/24	Pamel	2
	Vrasene	6	03/10/24	Lendelede	2
	Zaffelare	45		Beernem	4
	Wenduine	6	05/10/24	Lichtervelde	2
	Anzegem	7		Lummen	4
	Schriek	3		Wortegem-Petegem	24
	Niel bij As	77		Wortegem-Petegem Trail	4
10/09/24	Ursel	27	06/10/24	Ternat	1
11/09/24	Deftinge	2		Oosteeklo EO	297
14/09/24	Oudenaarde	1		Otegem	2
	Wachtebeke EO	231		Gits	2
	Zarren	3		De Panne	2
	Meldert	2		Ramsel	2
15/09/24	Wolvertem	4	08/10/24	Oeselgem	15
	Roosdaal	1		Wijnegem	2
	Deinze	58	12/10/24	Asse	11
	Haaltert	9		Lede Eurodax	1
	Sint-Andries	13		Ichtegem	8
	Oostmalle	2		Houthalen-Helchteren	2
	Aalst	3		Ijzendijke (NL)	55
17/09/24	Bavikhove	8	13/10/24	Waasmunster	44
18/09/24	Leeuwergem	13		Ronse	12
19/09/24	Knesselare	8		Zedelgem	8
	Leopoldsburg	4		Rumbeke	2
20/09/24	Hamme	8		Duffel	1
21/09/24	Hamme	21	19/10/24	Rillaar	2
	Assebroek	32		Zwalm	12
	Kachtem	1		Zomergem MMM	181
22/09/24	Wanzele	21		Rekkem	2
	Oostkamp	13		Nieuwpoort	6
	Wervik	3		Meulebeke	2
	Burcht	12	20/10/24	Gooik	85
	Meerhout	1		Kalken	12
	Wellen	3		Burst	25

	Ruien	2
	Passendale	2
	Bornem	11
	Paal	2
	Godewaarsvelde	1
22/10/24	Ingelmunster	9
	Puurs Sint-Amands	1
26/10/24	Bever	3
	Lebbeke	21
	Sint-Niklaas	34
	Middelkerke	6
	Voormezele	2
	Eindhout	2
	Anzegem	12
27/10/24	Wetteren	22
	Aarsele	22
	Snellegem	8
	Stasegem	2
31/10/24	Zottegem	11
	Maldegem	78
	Koekelare	2
	Zillebeke	4
	Wuustwezel	3
02/11/24	Gentbrugge	25
	Woumen	2
03/11/24	Balegem	28
	De Klinge	21
	Bassevelde	200
	Knokke-Heist	17
	Niel	1
	Beverlo	3
04/11/24	Roeselare	2
06/11/24	Kwaremont	10
	Gellik	2
07/11/24	Zonhoven	2
08/11/24	Hooglede	1
09/11/24	Langemark	1
	Ichtegem	3
	Groot Bijgaarden	2
10/11/24	Ruisbroek	3
	Nieuwpoort	3
	Ruddervoorde	21
	Westouter	5
	Boortmeerbeek	2
	Berlare	64
	Peer	2
	Rijkhoven	2
11/11/24	Deurne	2
	Olsene	11

11/11/24	Oudenaarde	13
	Hamme	10
	Zarren	7
	Moerkerke	28
	Boom	8
	Genk	2
16/11/24	Merendree	121
	Heldergem	2
	Zedelgem	3
	Mannekensvere	1
	Kasterlee	1
	Herve	2
17/11/24	Buggenhout	2
	Drongen	119
	Oedelgem	24
	Ekeren	2
18/11/24	St.Eloois Winkel	2
20/11/24	Oombergen	5
	Sijsele	13
23/11/24	Dikkelvenne	41
24/11/24	Hoeilaart	1
	Temse	10
	Onkerzele	5
	Ursel	110
	Blankenberge	10
26/11/24	Ingelmunster	5
29/11/24	Mazenzele	3
30/11/24	Mazenzele	3
	Lembeke	137
	Bovekerke	2



UITNODIGING



NIEUWJAARS RECEPTIE

MPI HET VINDINGRIJK, Vurstjen 25 - Evergem

Zaterdag 18 januari 2025 van 18.00u tot 21.00u

Wij nodigen u graag uit voor een hapje,
drankje, nieuwjaarswensen, ...

Inschrijven voor 13 januari via
info@wandelclubalkontent.be of 0476/263.360
(sms, WhatsApp, belletje na 18u)



FIETSEN SERGE

Herstellingen alle fietsen

Lindenlaan 80

9940 Ertvelde

tel 09 344 24 14

serge.van.den.veegaete@telenet.be

www.fietsenserge.be

Kaffee het OUDE GEMEENTEHUIS



Kaffee Het Oude
Gemeentehuis

Dejonghe Maarten

Marktplein 4

9940 Ertvelde

Belgium

+32 9 3444447

maarten.dejonghe@pandora.be

www.hetoudegemeentehuis.be

Specialiteit van 't huis is Gulden Draak van 't vat.

Terras vooraan en zonneterras achteraan.

Genieten van sfeer en een streekbier.

Busuitstap

Zondag 16 februari
"Putte (NL) -
Grenzentocht"

Bosgeuzen-Voorkempen vzw

Prijs: 45,00 € (inschrijving wandeling, diner en bus inclusief)

Vertrek: 7.30u - Gemeentelijke werplaats, Oostveld - Sleidinge

Terug: +/- 19.00u

Grenztocht Putte

Op zondag 16 februari 2025 organiseert wandelvereniging Bosgeuzen Voorkempen vzw (1006) de jaarlijkse Grenztocht vanuit Nederlands Putte met als start- en finishlocatie Multi Functioneel Centrum De Biezen, Schoolstraat 42 in Putte. Dit wordt voor ons dan ook de eerste busreis voor 2025. Putte is één van de vijf kerkdorpen van de gemeente Woensdrecht en gelegen op de Brabantse Wal, samen met Hoogerheide, Woensdrecht, Ossendrecht en Huijbergen. Vroeger vormde het de grens/douane-overgang met België. Momenteel telt het ongeveer 4000 inwoners en is bekend vanwege kasteel Ravenhof, het Moretusbos en de jaarlijkse Sluitingsprijs-wielrennen op de eerste dinsdag na 9 oktober. De wandelaars kunnen kiezen uit acht afstanden, te weten 6, 9, 13, 16, 19, 22, 25 en 28 km. Deze wandeltocht doet de naam van onze vereniging alle eer aan, want welke afstand je ook kiest, je komt het bos met heide, vennen en zandverstuivingen nauwelijks uit. Reeds 250 meter na de start gaan alle afstanden middels een breed zandpad het bos in, genaamd de Oude Postbaan. In 1951 bezoekt de president-directeur van het ANP [Algemeen Nederlands Persbureau] Herman van de Pol na een bespreking met het persbureau Belga in Brussel een café in Putte en hoort daar dat aan de rand van het dorp in het bos een boerderij te koop staat. Nieuwsgierig geworden gaat hij kijken naar het huisje op de Oude Postbaan nummer 6. Hij treft er een chaotische geitenboerderij aan met uitzicht op bossen en stille landerijen. Met instemming van het ANP-personeel ondertekent hij op 31 juli 1951 de koopakte en voor 10.000 gulden wordt de Stichting Onderling Personeelsfonds ANP de eigenaar van een perceel bouwland en bosgrond met daarop een boerderij. Van de Pol, die familie in de scheepvaart heeft, geeft het pand de naam Het Dok, de plaats waar personeelsleden van het ANP kunnen "uitrusten" en vakantie kunnen vieren, nadat de boerderij is opgeknapt. In 1956 wordt het Personeelsfonds ook eigenaar van het buurhuis Heureka op Oude Postbaan nummer 4. Heden ten dage draagt genoemd huis nog steeds die naam. In de loop der jaren is Het Dok meerdere keren



verbouwd. Het laatst nog in 2024. De tuin achter het huis vormt de grens met België. Tegenwoordig is het als vakantiewoning te huren. De route volgt nog lange tijd de Oude Postbaan, een goed lopend breed zandpad met camping Hazeduinen aan de linkerkant en de Kalmthoutse Heide aan de rechterkant. Na het passeren van een slagboom volgt even verderop de eerste splitsing: de 6, 13, 19 en 25 km gaan linksaf, de overige afstanden rechtdoor voor een extra lusje van ongeveer 3 km dat zeker de moeite waard is, met als hoogtepunt, zowel letterlijk als figuurlijk, de Paalberg met grenssteen 251 en bovenop een zitbank, van waar men een bijzonder mooi uitzicht heeft over de Kalmthoutse Heide op Belgisch grondgebied en de Kriekelareduinen op Nederlands grondgebied,

beide horend bij grenspark De Zoom-Kalmthoutse Heide, een natuurgebied van 60 vierkante kilometer met uitgestrekte heidevelden, zandverstuivingen en een aantal vennen, dat een aantal jaren geleden in het kader van het Life-Hela-project in oude glorie is teruggebracht. Dit natuurgebied, met zeldzame dieren en planten, maakt deel uit van het Natura-2000 netwerk, dat in heel Europa de belangrijkste natuurgebieden op duurzame wijze beschermt. Na dit bijzonder mooie lusje sluiten de 9, 16, 22 en 28 km weer aan bij de overige vier afstanden en gaan, de plaatselijke wandeling van de mier enige tijd volgend, op weg naar de eerste gezamenlijke rust/controlerij bij taverne De Heusche Bollaert. In dit gebied, ten westen van Breda, leefden rond 1250 vooral veehouders, maar in de omringende bossen en moerassen huisden ook veel rovers en plundersaars die van schepen op de nabijgelegen Schelde tol hieven. De toenmalige eigenaar van dit gebied, Hendrik de Vierde, heer van Breda, gaf het in 1263 in bruikleen aan Willem Heusche Bollaert, een Vlaamse landheer, die de opdracht kreeg het grotendeels nog onontgonnen gebied te cultiveren en de rovers en plundersaars te verjagen en het gebied te maken tot wat het nu is.

Na de rust/controler volgt een 2e splitsing en gaan de 6 en 9 km.-wandelaars terug naar de start/finishlocatie, aanvankelijk via eenzelfde stukje terugweg als de heenweg langs camping Hazeduinen om via de 2e Verdelingsweg langs het clublokaal van honk- en softbalvereniging de Batters, de sportvelden van voetbalvereniging Grenswachters en een kleine helling als laatste kuitenbijter weer in de bebouwde kom van Putte aan te komen waar al vlug de Biezen weer in zicht komt.

De overige afstanden gaan direct na de 2e splitsing links het bos weer in om via het groen-gele knooppunten- netwerk richting de Ossendrechtse Duintjes te wandelen, die overigens op Puts grondgebied liggen. Na een klimmetje door dit "woestijnstukje" volgt een 3e splitsing, waarbij de 13 en 16 km. rechtdoor terug wandelen naar Heusche Bollaert. Op die terugweg wandelen ze in een gebied dat ook als militair oefenterrein wordt gebruikt en komen ook achter langs Titurel, een instelling in de bossen voor mentaal gehandicapten en mensen met autisme. Na een tweede keer rust/controler bij de Heusche Bollaert keren ook zij terug naar de Biezen.

De 19, 22, 25 en 28 km. gaan op de 3e splitsing rechtsaf en wandelen over veelal brede zandpaden en een laatste stukje tussen de akkers naar de Putseweg, waar ze al snel aankomen bij hun tweede rust/controler eetcafé Puts Meuleke in Ossendrecht, een van de oudste cafés in de regio; Frans Linde was er in 1776 de eerste kastelein. Het was vroeger een gewilde rustplaats langs de weg van Bergen op Zoom naar Antwerpen. In 1944 brandde Puts Meuleke tijdens de strijd tussen Duitsers en Canadezen tot op de grond toe af, maar het werd in datzelfde jaar weer opgebouwd en braken er gouden jaren aan. Veel vrachtwagenchauffeurs die reden tussen de havens van Antwerpen en Rotterdam hadden het café als pleisterplaats. In 1963 kwam Jan Janssen in Ossendrecht wonen en Puts Meuleke werd het honk van zijn supportersclub. In 1964 barstte het café uit zijn voegen toen Jan Janssen er als wereldkampioen werd gehuldigd. Toen hij vier jaar later de Tour de France won, was het feest er nog groter. Omdat het steeds drukker werd op de Putseweg wilde de provincie die weg verbreden, waardoor het café zou moeten verdwijnen, maar na vele protesten werden de plannen geschrapt en was er weer toekomst voor het café.



De 25 en 28 km. wandelaars maken na de rust bij Puts Meuleke een mooie lus van ongeveer 6 km naar de Meidui- nen, de vroegere Groeve Boudewijn, waar de geschiedenis van het West-Brabantse landschap letterlijk onder je voeten ligt. Door ontgravingen van de voormalige kalk- zandsteenfabriek kwamen overblijfselen van wel 2 miljoen jaar geleden aan de oppervlakte. Tijdens deze lus volgen we een gedeelte van de hier uitgezette Mammoetroute, waar het heidegebied volop in ontwikkeling is. Langs onze route kun je eventueel de ontgravingswand op voor een prachtig uitzicht. Na dit bijzonder mooie stukje gaan de

wandelaars, de Putseweg overstekend, richting het immense landgoed "Grote Meer", sinds 1919 in handen van de Belgische familie Cogels. Thans zijn de 750 hectare bos, heide, duinen en vennen in handen van jonkheer Paul Cogels. Na een lang, breed zandpad, waar aan de rechterzijde heel wat rododendrons zijn gesnoeid, gaan we rechtsaf het landgoed op en na een eerste vennetje volgt er een klein klimmetje, waar bovenop een prachtig uitzicht volgt op het Zwaluwmeer, dat we rechts van ons passeren, om aan het eind rechts, links en daarna weer rechts een smal, op en neergaand pad te volgen tussen de rododendrons, om uiteindelijk uit te komen op de Putseweg, waar we linksaf gaan richting 2e keer Puts Meuleke, om daarna de route van de 19 en 22 km. te gaan volgen, waarna we uiteindelijk, na ook nog een 2e keer rust/controler bij de Heuse Bollaert, hopelijk voldaan en tevreden terug keren bij start/finishlocatie de Biezen in Putte.

INDRUK MAKEN MET JE TUIN?
DOE JE MET PROFESSIONEEL GEREEDSCHAP



WWW.VANWIEMEERSCH.BE

**Verdrie-
dubbel je
denken.**

Kies rendement voor jezelf,
je streek en de planeet.



vdk bank Sleidinge
Weststraat 36 - Sleidinge (09 357 74 13)
vdk bank cluster Evergem - Ertvelde
Eindeken 5 - Evergem (09 253 87 95)
Lindenlaan 20 b001- Ertvelde (09 344 09 95)



Even jullie aandacht..

Daar we op busreizen dikwijls laattijdige afzeggingen krijgen kunnen we niet anders dan het volgende toe te passen:

- U bent pas definitief ingeschreven na volledige betaling van de uitstap.
- Voor afzeggingen binnen de 10 dagen voor afreis wordt u €20 terugbetaald in waardebonnen.
- Voor andere afzeggingen (>10 dagen) krijgt u het volledige bedrag terug in bonnen.

Dit geeft ons de mogelijkheid om de mensen die op de reservelijst staan op een degelijke termijn te kunnen verwittigen dat ze toch nog meekunnen.

Dit ook omdat er dikwijls gevraagd wordt om op voorhand betalingen uit te voeren (bus - restaurant - inschrijvingen) en we dan een exact aantal kunnen doorgeven (lees: dat we dus ook geen verlies hebben).

Dit trekken we ook door naar onze andere organisaties, zoals ontbijt, ledenfeest...

Gelieve er ook op te letten dat u geen dubbele betalingen doet. We krijgen dikwijls voor éénzelfde organisatie twee betalingen binnen. Het terugstorten vraagt heel wat extra werk, bankverrichtingen, maar ook boekhoudkundig zijn dat extra in- en uitschrijvingen. (boekhouding wordt gedaan naast onze gewone dagdagelijkse job...)

Alvast bedankt voor jullie oplettendheid!

Busuitstap

Zondag 16 maart
"Nieuwrode -
Maartsebuientocht"

WSV Holsbeek

Prijs: 45,00 € (inschrijving wandeling, diner en bus inclusief)

Vertrek: 7.00u - Gemeentelijke werplaats, Oostveld - Sleidinge
Terug: +/- 19.00u



Sleepshop
Hemels slapen.

Hulleken 10 Evergem info@sleepshop.be Open van 10-12 en 14-18u / donderdagavond op afspraak
Tel. 09 357 31 05 www.sleepshop.be woensdag, zon- en feestdagen gesloten



Loonbedrijf Neyt
Oosteeklo

Kerrestraat 49
09/373 70 20

**Landbouwwerken
grondwerken
Constructie**

Bakkerij

Openingsuren:

ma.	gesloten
di.	gesloten
wo.	05u30 tot 18u00
do.	05u30 tot 18u00
vr.	05u30 tot 18u00
za.	05u30 tot 15u00
zo.	05u30 tot 13u00

op feestdagen open tot 13u00



Belphi
bvba

Riemesteenweg 114, 9940 Ertvelde
09/344.78.90

Busuitstap Nieuwrode zondag 16 maart 2025

Voor onze tweede busreis van 2025 zijn wij te gast bij WSV Holsbeek voor hun Maartsebuientocht (alhoewel wij natuurlijk op een droge wandeling hopen).

Tussen de steden Leuven en Aarschot ligt een bijzonder aantrekkelijk heuvelachtige streek: Het Hageland.

De wandeling laat je kennis maken met gevarieerde landschappen, zoals vlakke velden, glooiende heuvels en bossen van het kasteel.

Onderweg wordt u tevens verrast op prachtige panorama's en vergezichten vanaf de hoogten op de heuvels.

Met natuurlijk de Hagelandse wijngaarden.

De tocht richt zich hoofdzakelijk langs de verschillende geklasseerde monumenten.

De parel is natuurlijk het Kasteel van Horst te Sint-Pieters-Rode. Wel bekend van het stripverhaal "De Rode Ridder" (voor alle afstanden).

Het kasteel met zijn aanhorigheden zoals watermolen, boerderij met boom- en wijngaard, 't Wagenhuys en visvijvers zijn de moeite waard om even te verpozen.

In het dorp van Sint-Pieters-Rode is er een rustpost voorzien.



Kasteel van Horst

Restaurant Contrast



Schoonstraat 123
9940 Evergem

09/253 09 04

www.contrastrestaurant.be

Openings tijden

maandag & dinsdag	gesloten
woensdag	17u30-21u
donderdag	11u30-13u30/17u30-21u
vrijdag	11u30-13u30/17u30-21u30
zaterdag	11u30-13u30/17u30-21u30
zondag	11u30-13u30/17u30-21u

www.keep-it-cooler.be



www.keep-it-cooler.be

O.C. DE BURGGRAVE & PETER VAN PRAAG

STELLEN VOOR:

DONDERDAG 20 FEBRUARI 2025 vanaf 12.00 u

Een gezellige namiddag met ZANG van de bovenste plank & dans

“JAN WUYTENS” met

Prijs: € 49,90

Aperitief van het huis

Grandios Carnivoorbuffet a volonté

Bourgondische kip, varkenswangetjes, varkensgebraad archiduc

Lamsbout, ossentong in Madeirasaus.

Koude en warme groentjes – gratin Dauphinois

inclusief 1 drank t.w.v. € 3,00



Reservatie gewenst !!!

Info: 0496/95 82 96 of 0475 87 33 24

Reservatie geldt bij betaling op **BE90 7370 3236 7832**
vergeet niet **uw naam + Show 20 februari 2025**

O.C. DE BURGGRAVE, GROVERMANSDREEF 38 – 9940 EVERGEM

O.C. DE BURGGRAVE & PETER VAN PRAAG

STELLEN VOOR:

DONDERDAG 20 MAART 2025 vanaf 12.00 u

Een namiddag vol HUMOR – ZANG - DANS

met **DIRK VAN VOOREN & PATRICK ONZIA** (2 x '50)

Prijs: € 49,90

Aperitief van het huis

Luxe Vlees- en Visbuffet

Tomaat garnaal, gerookte zalm en heilbot, gepocheerde zalm, gerookte paling en forelfilet gevulde perzik met tonijn, gevuld eitje. Gekookte ham met asperges, rauwe ham met meloen, gebakken kippenboutje

inclusief 1 drank t.w.v. € 3,00

Dirk Van Vooren & Patrick Onzia komen naar O.C. De Burggrave

Twee rasartiesten & komisch duo die al jaren samen in het theater werken, maar ook in shows en revues.

Patrick Onzia is een top entertainer in Vlaanderen en een succesvol zanger.

Bekend van Studio 100 en acteur in verschillende VTM-series waaronder het immer-populaire Familie. En daarbovenop top animator en acteur.

En als er iemand een gevarieerd publiek aan het lachen kan brengen met zijn visuele acts, Dan is het wel **Dirk Van Vooren** bekend van 't wit Paard in Blankenberge & Theater Elckerlyc



Reservatie gewenst !!!

Info: 0496/95 82 96
of 0475 87 33 24

Reservatie geldt bij betaling
op **BE90 7370 3236 7832**
vergeet niet

uw naam + Show 20 maart 2025

O.C. DE BURGGRAVE, GROVERMANSDREEF 38 – 9940 EVERGEM

INFRAROOD | SAUNA | AQUA SPA

Ronny Pesant
0497 91 84 08
info@wellnessoostvlaanderen.be

WELNESS OOSTVLAANDEREN

Ronny
PESANT
ELEKTRICITEITSWERKEN

AJAX

DRAADLOZE ALARMSYSTEMEN
GEEN KABELS - GEEN ZORGEN



04-728

De Seillelaan 18 | 9940 Evergem | 0497/91 84 08

DE GOUDEN KROON

**TAVERNE - SNOOKER - SPORTSBETTING
UW FEEST VAN A TOT Z - ZAALVERHUUR**

Marktpllein - Ertvelde

info & reservatie
0476/69.87.65

**OPEN
7/7
om 10u**

Schlagerfestival Zondag 30 maart 2025

Schlagerfestival 2025

Er zijn nog tickets!

Thema dit jaar: Cowboys & Cowgirls.

De affiche voor 2025 ziet er alvast veelbelovender uit dan die van 2024 - ook Jan Smit, André Hazes Junior, Willy Sommers,... zijn deze keer van de partij.

Dus wil je nog graag mee, laat het weten aan Geert of Peggy.

€60 voor leden - €70 voor niet-leden - omvattende het ingangsticket, busvervoer, ambiance.

Vertrekken doen we zoals altijd bij ééndagsbusreizen aan de Gemeentelijke Werplaats te Sleidinge, dit zal deze keer ook omstreeks 12u zijn (wordt later nog gecommuniceerd).

Dus weer zin in een namiddagje ambiance, zang, dans... inschrijven dan maar...

Als ze in Hasselt onze reservering opheffen kunnen we geen tickets meer verkrijgen.

Yellow Summer Festival



Het Yellow Summer Festival in Mariakerke zamelt een fenomenaal bedrag van 60.103 euro in tegen kanker

Op 2 december 2024 maakte het Yellow Summer Festival -organisatieteam in het Kollekasteel bekend dat hun benefietfestival Yellow Summer Festival maar liefst 60.103 euro opbracht.

Dit fenomenale bedrag werd officieel overhandigd aan het Cancer Research Institute Ghent (CRIG), het Kinderkankerfonds en de kankercentra van UZ Gent, AZ Maria Middelaes Gent, AZ Sint-Lucas Gent en AZ Alma Eeklo. Dit geld zal worden besteed aan kankeronderzoek en diverse projecten die als doel hebben de overlevingskansen, het welzijn en de levenskwaliteit van mensen met kanker te verhogen.

Enkele bestuursleden en medewerkers van onze club zetten hun schouders onder het wandelgedeelte van dit evenement dat doorging op 31/8/24. Op deze wandeling mochten we dan ook 129 WAK leden verwelkomen.

Als club zijn we ontzettend tevreden en fier dat we hier ook ons steentje konden bijdragen. In naam van de organisatie van Yellow Summer festival nog eens een grote dank voor alle WAK wandelaars die er deze dag bij waren.

HOTEL BRASSERIE “BLANCKTHYS”

... in de mooiste wandel- en fietsstreek van België.
Neem een kijkje op www.blanckthys.be en bekijk de
uitgestippelde wandelingen of reserveer een e-bike.
In onze brasserie kan u genieten van
'Spijs en Drank'.

U kan logeren in een comfort- of klassieke kamer. Zelfs uw
hond is welkom in een klassieke kamer.

Info, prijzen en reservering op www.blanckthys.be

**Knip deze pagina uit en
reserveer voor minstens
2 nachten halfpension
en u krijgt 10% korting.**

-10%

Deze actie is enkel geldig als u reserveert via www.blanckthys.be en
deze pagina inlevert bij aankomst. Kopies zijn niet geldig.

Kinkenbergh 6, 3798 's Gravenvoeren – tel 043 81 24 66

Wandelwereld gaat ook digitaal

Ook de wandelwereld is in deze tijden vooral digitaal geworden.

Dat de Walking niet meer zou worden gedrukt, dat weten we al een tijdje. Deze is ondertussen vervangen door de Wandel.be app op de smartphone; of u kan zoeken op de website:

www.wandel.be/kalender/

Op beide locaties vindt u alle up-to-date info over de wandelingen die doorgaan. Daar de Walking heel wat foute info bevatte over startplaats, km's, ed.- bent u nu zeker dat u de juiste info hebt. (wandelclubs moeten achteraf dikwijls noodgedwongen aanpassingen doen).

We weten dat niet iedereen in de mogelijkheid is om de wandelingen digitaal op te zoeken. We willen dan ook voor deze leden graag een print van de wandelingen in een straal van 50km rondom Evergem per drie maand, aanbieden. Let wel: worden er binnen die tijdspanne door de betreffende clubs nog aanpassingen gemaakt dan hebt u niet de exacte info; schiet dan aub niet op degene die u de geprinte versie heeft aangeboden.

Wenst u een geprinte versie van de wandelingen, spreek dan gerust een bestuurslid aan en we doen het nodige.

Wil u graag de wandel.be app op uw smartphone installeren, wil u er een woordje uitleg over – raakt u niet wijs uit de website waar u de wandelingen kan opzoeken – vraag het ons gerust en we helpen u graag verder.

De meesten onder onze leden kregen reeds een mail van WSVL (no-reply@wandelsport.be) – misschien een beetje een ongelukkige mail, want bij sommigen zonder veel uitleg – enkel met de vraag een nieuw wachtwoord in te stellen. Deze mail gaat over het nieuwe ledenaccount bij WSVL.

Dus vanaf nu kan u op de site van www.wandelsportvlaanderen.be ook inloggen op uw eigen account (bovenaan rechts: 'inloggen als lid').

Voor elk lid met een uniek mailadres werd een uniek account aangemaakt. Om toegang te krijgen tot dit account klikt u op 'inloggen als lid' – vult u nadien uw mailadres in en klikt u vervolgens op 'wachtwoord vergeten'. u krijgt dan een mail met een link om uw wachtwoord in te stellen. Van dan af kan u op uw eigen account, daarop vindt u aansluitingsbevestiging, lidnummer, mutualiteitsattest, ongevalsangifte en de infonota daaromtrent.

Is er 1 mailadres voor u en uw gezinsleden, dan vindt u op 1 account alle info. In een later stadium zullen nog andere zaken mogelijk zijn via dit account.

U kan dus eigenlijk van nu af aan ook zelf uw mutualiteitsattest(en) printen, of downloaden en digitaal verzenden naar de mutualiteit. Voor het wandeljaar 2025 kreeg u die echter nog overhandigd door onze secretaris.

Hulp nodig hieromtrent, we horen het graag en helpen u ook graag hiermee verder.

KLAAR

SFEER & TECHNIEK

www.sfeerentechniek.be · klaar@sfeerentechniek.be · 09 344 24 08

sfeer warmte licht leven kleur comfort ruimte stijl techniek

WEIDEL
tours
B.V.B.A.
Autocars | Cruises | Ski- en Fietsvakanties

Wintervakantie Lechtal
Elmen van 1 tot 8 februari 2025 **€810 pp**



Ross Travel
UW PARTNER IN REIZEN

**apothek**
BOLLENGIER

Apotheek  Thuiszorg

www.apotheekbollengier.be

Sleidinge Dorp 91 - 9940 Sleidinge
09 357 35 24 - info@apotheekbollengier.be

**Electro**
Claeys

Sleidinge-dorp 90
9940 Sleidinge
Tel. 09/357 43 38
claeysselectro@skynet.be
www.electro-claeys.be

OPENINGSUREN:
maandag gesloten
di-vrij 09u00-12u00 & 13u30-18u00
za 09u00-12u00 & 13u30-17u00

**RECLAMEBUREAU**
DIGIT **out**

Grafische vormgeving

- Drukwerk
- Webdesign
- Belettering

DIGIT OUT
Liefkensstraat 12 • 9032 Wondelgem
09 328 62 45 • 0486 23 47 54 • info@digitout.be
WWW.DIGITOUT.BE

Oproep Sportraad Evergem

De voorzitter van Sportraad Evergem, Romain Hulpia, tevens lid van onze wandelclub, liet me het volgende weten:

Bij de sportraad zijn ze bij de start van de nieuwe legislatuur op zoek naar 4 nieuwe bestuursleden, bij voorkeur vrouwen. Maar ook mannen zijn uiteraard van harte welkom...

Daar Wandelclub Al Kontent een van de grootste clubs uit Evergem is, maar nog niet is vertegenwoordigd, zijn vraag aan onze club, onze leden.

Ter info: het bestuur komt 10x per jaar samen (eerste donderdag van de maand).

Denk je: hé dit is wat voor mij, daarvoor wil ik me graag engageren... graag een mailtje naar Romain op: romainhulpia@gmail.com

Wandelweetjes (4)

Onlangs las ik een artikel dat gewijd was aan fair play in de sport en dat bracht me de nodige inspiratie bij om in het WAK boekje daar ook eens aandacht aan te besteden.

Laat ons misschien beginnen met de betekenis van fair play. Het betekent spelen (of stappen) volgens de regels van de sport (wandelsport), en de normen en waarden die gehanteerd worden in de beoefening ervan. Dus eerlijk spelen volgens de gehanteerde spelregels en zich er naar gedragen.

Alvorens de brug te maken naar de wandelsport, wil ik enkele voorbeelden geven uit andere sectoren. In een ver verleden (de ouderen onder ons zullen dat zeker nog weten) bevatte de benzine, waarmee we reden, lood. Lood was nodig voor een betere decompressie en een groter vermogen. Er was al lang vraag van de milieubeweging naar loodvrije benzine voor een beter milieu maar de motor diende aangepast te worden. Op het ogenblik dat dit mogelijk was kon de overgang gemaakt worden van loodhoudende benzine naar loodarme benzine. Uiteraard moest er een overgangperiode zijn voor de oudere wagens en zo waren er twee soorten benzine in omloop. In het begin was de loodhoudende duidelijk goedkoper dan de loodarme. Nieuwe wagens konden met de beide soorten benzine rijden wat dan weer aanleiding was om te tanken met goedkopere benzine en dus tijdelijk te verzaken aan de principes die men met vuur verdedigde. Sommigen zochten naar excuses met het voorwendsel dat men zich vergist had bij het tanken!

Misschien nog 1 voorbeeld. In het begin van mijn loopbaan was ik betrokken bij het onderzoek naar doping en diende ik geregeld gerechtelijke urinestalen te onderzoeken naar amfetamines (waren toen de opspoorbare en veel gebruikte stoffen met een stimulerende en oppeppende werking). We waren op de hoogte dat er een nieuwe drug in omloop was maar we konden deze nog niet opsporen. Toen dit wel lukte liepen er een aantal tegen de lamp maar nadien waren er geen zondaars meer. Er kwamen dan andere stoffen in beeld.

Deze twee gevallen zijn zeker geen voorbeeld van fair play.

Laat ons nu de sprong maken naar de wandelsport. Toen ik begon te wandelen heb ik iets mee gemaakt, die altijd blijven hangen is. Er moest een heel smal verbindingswegeltje bewandeld worden die hooguit 200 m lang was. Halverwege haalde ik iemand in met een grote beperking. Hij moest kunnen gebruik maken van de



Personal Computers
Printers en multifunctionals
Eigen technische dienst
Herstellingen alle merken
Alle supplies voor alle merken
Netwerken en infrastructuur



NOTEBOOK
REPAIR
CENTER

WWW.OSD.BE

info@osd.be



brother

acer



KYOCERA
Reseller

Open: Maandag t.e.m. zaterdag van 9u tot 12u en van 13u30 tot 18u
Zaterdag tot 12u

Asschout 51 - 9940 Evergem (baan Evergem-Sleidinge)
Tel. 09 357 77 54



Putten 19 | 9940 Sleidinge
t. 09 357 50 52 | F. 09 357 58 19

Carrefour
market



Ertvelde

Pastorijstraat 46

9940 Ertvelde

09 344 49 15

Bij Erwin en Petra

Carrefour
market



Evergem

Elslo 73

9940 Evergem

09 253 61 25

Bij Adeline en Sharon



**KMO - INDUSTRIEEL
RESIDENTIEEL**

Assenede

Tel.: 09 344 24 08



WWW.ELEKTROTECHNIEKDEPAUW.BE

Advocaat

Joeri De Maertelaere

Witherenlei 21

9940 Evergem (Ertvelde)

Consultatie na afspraak

Tel. 09/328 91 99 of 0476/88 76 95

joeri.de.maertelaere@telenet.be



a a n n e m i n g e n

Everaert BV

afbraak

grondwerken

rioleringswerken

0478/606 799

info@aannemingen-everaert.be



FoodFam

Lindenlaan 18, 9940 Ertvelde 09 344 58 12

www.foodfam.be info@foodfam.be

Kom en ontdek onze huisbereide fijne vleeswaren!



Maandag - donderdag - vrijdag : 8u - 18u
Dinsdag : 8u - 12u Zaterdag : 7u30 - 17u

FoodFam

since 1998

FAMILIE DANNEELS

WIPTON

stelt
voor
in 2025

HOTEL PARADISO

Komedie in 2 bedrijven
door Georges Feydeau
in regie van Ludwig Pennet

PRIJS: € 11

WANNEER

Vrij 28/02 om 20 u
Zat 1/03 om 20 u
Zond 2/03 om 15 u
Vrij 7/03 om 20 u
Zat 8/03 om 19.30 u
Zat 8/03 om 20 u
Zond 9/03 om 15 u
Vrij 14/03 om 20 u
Zat 15/03 om 19.30 u
Zat 15/03 om 20 u

WAAR

Zaal
'De Molens'
Gevingen 12
Evergem

VOORVERKOOP

In zaal 'De Molens':
• vrijdag 10/01: 15 - 20 u
• zaterdag 11/01: 10 - 16 u
Bekalen met bonificatie

RESERVATIE

Vanaf 13/01 bij Misk
Tel.: 09 397 52 16

Met dank aan Gemeentebestuur Evergem

Opendruk:
Amateurtheater Vlaanderen



Vakantiechalet in Murau (Steiermark-Oostenrijk)

Exclusief: 5% korting voor WAK leden

Info: Brendalina Raes

0476/369.407

brendaraes@hotmail.com

Chalet in Brigittenhof 10 te Murau :

- 4 slaapkamers en 10 slaapplaatsen
- 1 uitgebreide badkamer met bubbelbad, stortbad, IR sauna, wastafel en toilet
- 1 badkamer met stortbad, toilet en wastafel.
- prachtige open woonruimte met zitplaats, eetruimte en goed uitgeruste keuken.
- zonneterras
- jacuzzi buiten
- 2 parkeerplaatsen
- tennisclub op 100m
- golfclub op 2 km
- skigebied Kreigsberg op 4 km
- centrum van Murau op 1,5 km
- veel wandel- en fietsmogelijkheden

Vervolg Blz.29 Wandelweetjes (4)

ganse breedte van het paadje. Wat doet men dan? Als men een veel vluggere stapper is, heeft men de neiging om toch voorbij te gaan. Aangezien het einde in zicht was, bleef ik achter en ben nadien nog wat bij de man gebleven. Hij vertelde mij dat het voor hem een hele opgave was om 5 km te stappen maar hij deed het om toch eens buiten te zijn en enig sociaal contact te onderhouden. Maar in één beweging vertelde hij mij dat hij schrik had van die kleine paadjes want sommigen zouden hem omver lopen en doen vallen!

Een mooi toepasselijk voorbeeld van “unfair play” is het volgende. Een kasteelheer had zijn park open gesteld voor de wandelaars onder één voorwaarde: de wandelaars moesten achter het gespannen lint blijven! Dat was ook duidelijk aangebracht door de organisatoren bij het binnenkomen van het kasteeldomein. Omzeggens iedereen volgde trouw en gedisciplineerd de aanbevelingen en waren dus dik in orde met de regels van de fair play. Toch was er één iemand die onder het lint gekropen was en met het fototoestel in aanslag een uitbreiding aan zijn wandeling deed om daarna gretig te kunnen pronken met zijn mooie foto's van het kasteel. Maar dat was zonder de waard gerekend, de kasteelbewoners hadden dit gezien! Het vervolg kan u raden: voortaan werd het onmogelijk nog het kasteeldomein te bezoeken. Deze regel werd ook overgenomen door anderen. En wie is dan het slachtoffer? Uiteraard de wandelaars die het goed menen en dat is jammer!

Een ander passend voorbeeld. Op een wandeling van 50 km kon men op voorhand inschrijven en betalen voor de mondvoorraad onderweg. Op een bepaalde rustpost kregen we een koek in een verpakking die ik nog weinig gezien had en dus zeer specifiek was. Er was me wel al medegedeeld dat er heel wat wandelaars het niet te nauw namen met het verpakkingsafval en het zwerfvuil nog wat wilden aanvullen. Het was de inspiratie van het ogenblik dat er mij toe aanzette om eens te kijken als ik dat soort plastic zou terugvinden. Tot mijn grote ergernis en ontgoocheling telde ik 13 stuks! Dat zou men niet mogen verwachten van wandelaars die toch willen dat de natuur er proper bij ligt.

Dat voorbeeld staat in schril contrast met die dame die ik mocht ontmoeten. Ze was ingeschreven voor een wandeling en ze droeg een plastic zak mee en een grijper om het afval onderweg mee te nemen. Ik heb die op een later tijdstip gezien toen ze volop in actie was en zelfs het vuil meenam aan de overkant van de straat. De plastic zak was bijna vol. Ik heb er nog even mee gepraat en ze vertelde mij dat ze dolgraag wandelde maar het niet kon aanzien dat zwerfvuil overal rondslingerde. Ze deed twee zaken in één beweging: werken aan haar gezondheid en een bijdrage leveren voor een beter leefmilieu. Dat is een prachtig voorbeeld om wandelweetjes (4) mee af te sluiten.

Wilfried Van Zele





slagerij

Hemelsoet

**UW HEDENDAAGSE AMBACHTELIJKE SLAGER,
IN HET DORP VAN KLUIZEN!**

Kluzendorpstraat 62 - 9940 Evergem - 09 357 53 67
www.klasseslagerhemelsoet.be



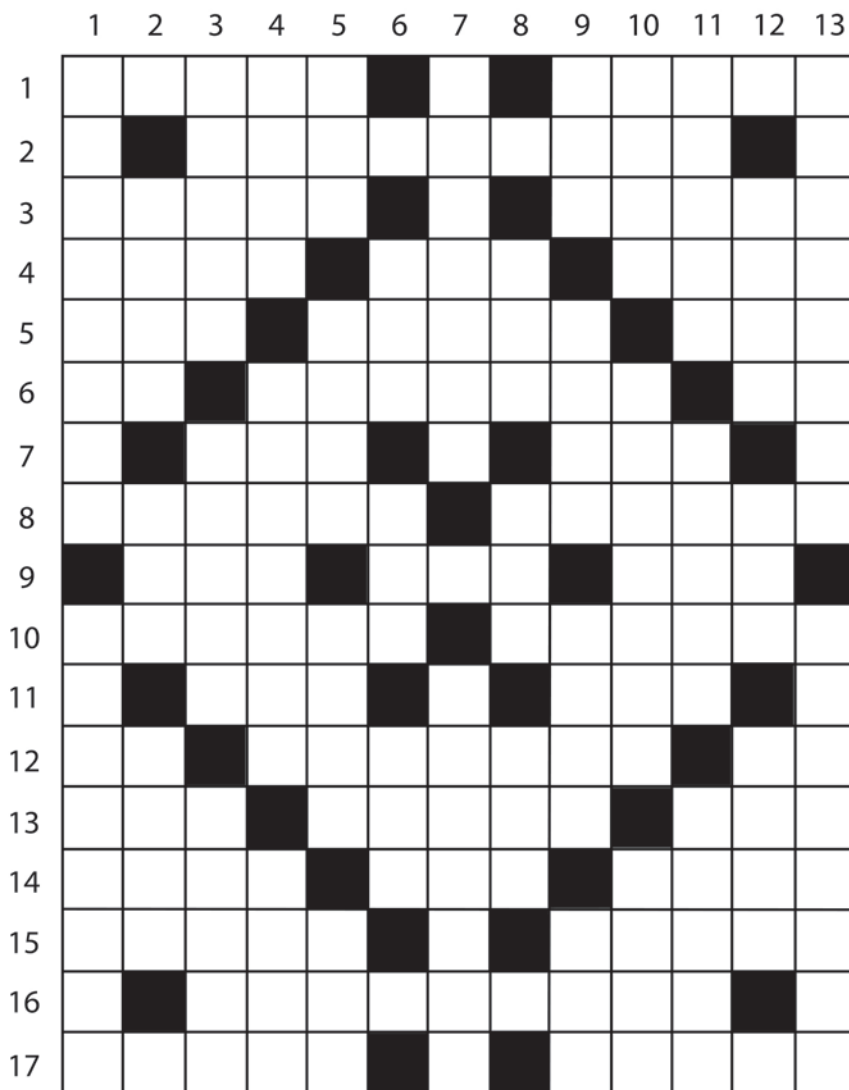

OPLOSSING HERFST-EDITIE

	1	2	3	4	5	6	7	8	9	10	11	12	13
1	O	T	T	A	W	A		K	R	I	B	B	E
2		H		B	E	D	A	R	E	N		I	
3	C	O	R	R	E	S	P	O	N	D	E	N	T
4	A	R	I	A		L	I	P		E	R	G	O
5	N	A	C	H	T		N		S	L	O	O	P
6	A		K	A	R	T		S	T	E	P		P
7	D	G		M	E	E	D	O	E	N		B	E
8	A	A	S		F	R	E	L	E		A	R	R
9		L	A	U	W		R		N	O	D	E	
10	B	O	S		O	N	D	E	R		M	A	M
11	O	P		B	O	V	E	N	O	P		K	I
12	U		H	E	R	T		T	O	R	S		S
13	W	A	A	R	D		R		D	E	E	N	S
14	E	R	N	A		V	A	T		S	P	I	E
15	R	O	D	D	E	L	A	A	R	S	T	E	R
16		M		E	N	E	R	L	E	I		T	
17	W	A	R	N	E	T		G	I	E	R	S	T

HORIZONTAAL

1. verschiet - aardgeest
2. op adem komen
3. land in Azië - van rijshout
4. zeer warm - aanwijzend voornaamwoord - tocht
5. voorzetsel - plantensoort - explosieve sport
6. junior (afk) - Italiaans ovensgerecht - lidwoord
7. bergpas - vlekkenwater
8. schuin - door
9. elektrisch geladen deeltje - vrolijk - stimulerend middel
10. groente - ontoegeeflijk
11. telwoord - soort kip
12. namelijk - naleven - nikkel
13. filmlocatie - razende vrouw - Japanse munt
14. vreemde taal - alarmseon - nors
15. ondoorschijnend - vijftig procent
16. soort mayonaise
17. in geen geval - gereed

VERTICAAL

1. ruziemaker - ouderdomsvoorziening
2. gentleman - Amerikaanse geheime dienstsluw
3. verharen - deel van een auto - transformator
4. kleurnuance - scheel kijken - Indiaans gewaad
5. Griekse letter - Amerikaanse universiteit - onvoltooid - plakmiddel
6. zodoende - Amerikaanse federale politie
7. muzikaal toneelspel - plaats in Canada
8. elektrocardiogram - knap - niet getroffen
9. biologisch afbreekbaar afval - steunpilaar - warme drank - deel van een schoen
10. naar omlaag - irriteren - scherprechter
11. slordig - houtsoort - Caribisch muziekgenre
12. laatste gedeelte - kloosterzuster - bladader
13. minimaal - glans



Sinds 1295 wordt Augustijn gebrouwen volgens de eeuwenoude traditie van de paters Augustijnen. Dit authentieke kloosterbier met nagisting op fles, zal u door zijn volle smaak en fraaie kleur keer op keer weten te verrassen.

WWW.VANSTENBERGE.COM

Ons vakmanschap drink je met verstand.