

't WAKJE

bpost

PB-PP-B-3/5085
BELGIË/NO-BELGIË

VAN GROOT EVERGEM Informatieblad Wandelclub Al Kontent Groot Evergem Zomer 2020



GRANDRU

Maison de Vacances



Lindelijk gezamenlijk vakantiehuis tot 28 personen gelegen op 10 km van Bastogne, - 9 kamers met badkamer, - ideaal voor familie, vrienden, groepen.



Maison de vacances rusté avec une capacité de 28 personnes, située à 10 km de Bastogne, - 9 chambres avec salle de bain, - parfait avec la famille, les amis et un groupe.

INFO:

www.grandru.be - gite@grandru.com - info@grandru.be

Chaumont, 1A

6640 Vaux-sur-Sûre

Tel: +061 50 36 03

Familie- en verjaardag-, Sinterklaas- en eindejaarsfeesten

eén adres: Drankencentrale Van Gaeveren

Drankencentrale Van Gaeveren BVBA
Stoepstraat 5 - 9940 Ertvelde
Tel: +32 (0)9 344 90 57 Fax: +32 (0)9 344 00 82
E-mail: info@drankenvangaeveren.be

**FEESTMATERIAAL
GESCHENKEN
VOORBIJ**

Openingsuren maandag: gesloten
dinsdag tot vrijdag 9-12u & 13-18u
zaterdag: 9-18u zondag: 10-12u

B LEUS de beste keuze
BOUWMATERIALEN

WWW.LEUS.BE

**BOUWMATERIALEN
ISOLATIE
TEGELS**

Adres Melle

☎ +32 (0)9 344 90 57
✉ info@leus.be
📍 9940 Ertvelde

Adres Guldige

☎ +32 (0)9 344 90 57
✉ info@leus.be
📍 9940 Ertvelde

HAECK
& Partners

GENT - EEKLO - AALTER



www.OPELHAECK.be



Voorwoord

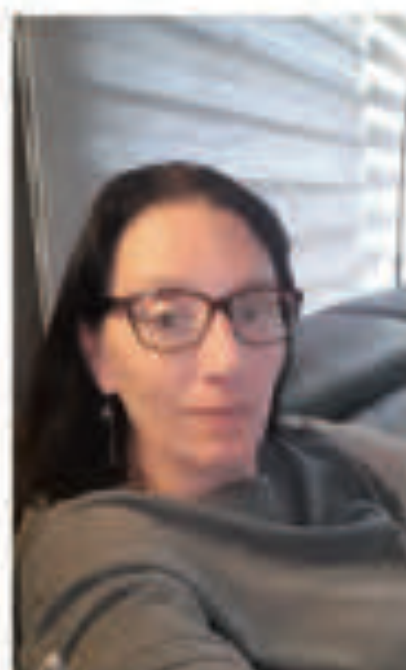

Beste allen,

Ik had me mijn eerste jaar als voorzitter toch wel anders voorgesteld...doch, daar was het coronavirus, dat flink roef in het eten kwam strooien.

Onze Mpi-tocht, op zaterdag 7 maart, kon nog net doorgaan en was tevens ook een succes.

Maar daarna kwam de ene afgelasting na de andere.

De Wak-tocht evenals de Augustijentocht moesten worden afgelast, en nee ook onze Bavo-tocht kunnen we, omwille van de Corona-maatregelen, niet laten doorgaan. Onze Herfsttocht, dat wordt nog even afwachten; als deze mag en kan doorgaan zal het niet vanop Volpenswege zijn, daar het kerniscomité reeds besliste de kernis dit jaar niet te laten doorgaan. Info hierover volgt...

De alom gegeerde busreizen werden geannuleerd. Het wandelweekend werd verdaagd naar begin oktober.

We hebben ervoor geopteerd om dit Wakje, per uitzondering, in deze uitzonderlijke tijd, iets vroeger bij onze leden in de bus te laten vallen.

We willen jullie heel graag iets vroeger dan voorzien wat extra info meegeven omtrent afgelastingen, spaarkaarten, aangeboden wandelingen op de site,...

Van onze Bavo-tocht vinden jullie verder in dit blad een plannetje en info over de kleinste kilometers. Zo kunnen jullie toch nog een beetje genieten van het vele parcourswerk van Dirk en Ivan, en misschien zelf eens een wandeling maken in en rond Doornzele. Want ook in tijden van Corona blijft beweging noodzakelijk, mits de nodige 'social distance'

Het blijft nog de vraag of we in september weer de wandelschoenen kunnen aantrekken om hier of daar in het land, bij een of andere wandelclub, te kunnen genieten van een georganiseerde wandeling.

We hopen ten zeerste om snel zelf weer een wandelevenement te kunnen organiseren, wetende dat dit in uiterst hygiënische omstandigheden zal moeten plaatsvinden, waar we ons aan heel wat maatregelen zullen dienen te houden, voor eenieder's gezondheid.

Het wandeljaar 2020 zal bijblijven als het jaar waarin het Coronavirus ons 'in ons kot' deed blijven, het jaar waarin we op ons eentje moesten gaan wandelen, of met de mensen uit onze bubbel...beetje bij beetje wordt die bubbel nu een beetje groter, beetje bij beetje komen we hier samen uit...

Ik wens jullie een deugddoende vakantie, al zal deze er voor velen net iets anders uitzien dan de voorbije jaren, verder nog vele gezonde, virusvrije momenten, en hopelijk heel snel 'tot ziens'

Peggy

ALGEMENE BETONWERKEN



Industriële gepolierde betonvloeren
Kelders en wanden in beton
Funderingen en vloerplaten
Nivelleringswerken - Riolerings
Grondwerken

Noorwegenstraat 31 - 9940 Evergem - TEL. 09/344 41 09 - info@depauwbetonwerken.be
www.depauwbetonwerken.be



Sleidingedorp 105 - 9940 Sleidinge
09/3573766

Open op zaterdag - vrijdag tot 18u zaterdag tot 17u
zondag en zondag gesloten

www.marcmarion.be - info@marcmarion.be

DE MUYNCK SPORT



Holstraat 15
9940 Ertvelde
Tel. 09/344 60 31
Gsm 0488 75 18 56
arsene.de.muyck@skynet.be

LOWA
...simply more

MEINDL

Open van 9-12u & 13u30-18u
Woensdag en zaterdag van 9-12u
ZONDAG en MAANDAG GESLOTEN

20% EXTRA KORTING VOOR CLUBLEDEN

Tony & Vanessa De Roo-Muylle



- 35 verschillende soorten brood
- Groot assortiment koffiekoeken
- Ruime keuze aan verfijnde, moderne patisserie
- Alle soorten ijsstaarten en sorbet huisgemaakt
- Eigen chocoladesteller
- Lactosevrij ijs, suikervrij ijs en soepje
- melk, -fondant, -speculoosstruffels

Dirk VAN HOLDERBEKE-MARTENS



www.dirkvanholderbeke.be

Weegse 26 - 9940 Sleidinge

Tel. 09/357 48 12 - Gsm 0475 35 18 99

- Aanleggen van opritten en terrassen
in kasseien, klinkers, arduin en grind
- Grondwerken en funderingen
- Leveren van tegels en kasseien

NIEUW Professioneel reinigen van opritten en terrassen zonder chemische middelen



Bestuur
"WANDELCLUB AL KONTENT GROOT EVERGEM vzw"

Wandelsport Vlaanderen Nr. 3304
e-mail: peggy.haerinck@gmail.com
www.wandelclubalkontent.be



ERE-VOORZITTER

Roegiers Julien, Kerkstraat 75, 9940 Sleidinge

VOORZITSTER

Haerinck Peggy, Speltreep 36 - 9960 Assenede
gsm 0476/263360
e-mail: peggy.haerinck@gmail.com

CO-VOORZITTER

PARCOURVERANTWOORDELIJKE

De Vlieghe Ivan, Akkerstraat 9 - 9185 Wachtebeke
Tel.: 09/345.93.06 - gsm 0496/303158
e-mail: ivandevlieghe@skynet.be

SECRETARIAAT

Ingels Carlos, Bloemendale 18, 9940 Sleidinge
gsm 0499/252183
e-mail: carlos.ingels@gmail.com
Couvreur André, Kroonstraat 1/A102, 9940 Ertvelde
09/344.08.04 - gsm 0478/214687
e-mail: andre.couvreur@telenet.be

PENNINGMEESTER

Peire Geert, Morekstraat 487, 9032 Wondelgem
gsm 0498/845960
e-mail: geert.peire@telenet.be

VERANTWOORDELIJKE CONTROLEPOST

Vermeire Christian, Meistraat 25, 9940 Sleidinge
Tel.: 09/357.66.56 - gsm 0472/494909
e-mail: christian.vermeire11@telenet.be

VERANTWOORDELIJKE CATERING

De Sy Katrien, Meistraat 25, 9940 Sleidinge
Tel.: 09/357.66.56 - gsm 0472/494909
e-mail: de.sy.katrien@hotmail.com

**VERANTWOORDELIJKE CONTROLEPOST
MATERIAALBEHEER**

Vergeyle Elie, Tervenen 17, 9940 Ertvelde
gsm: 0484/625547
e-mail: elie.vergeyle@telenet.be

PARCOURVERANTWOORDELIJKE

Timmerman Dirk, Zonnebloemstraat 84, 9000 Gent
gsm: 0478/339702
e-mail: dirk.veronique@skynet.be

VERANTWOORDELIJKE BUSREIZEN

Van de Velde André, Heilige Geeststraat 22,
9940 Ertvelde
Tel.: 09/344.77.43 - gsm 0477/808587
e-mail: andrevandewak@skynet.be

VERANTWOORDELIJKE CLUBBLAD

Van Wynsberghe Christiaan,
Lindenlaan 78/0102, 9940 Ertvelde
Tel.: 09/335.58.16 - gsm: 0474/944326
e-mail: c_van_wynsberghe@hotmail.com

Voor alle familienieuws, personalia kan je terecht bij **Christiaan** Van Wynsberghe. Dit kan per mail, telefonisch, per post of op een wandeling. **Let wel:** wij publiceren enkel deze nieuwsjes waarvan de betrokkenen er ons zelf om vroegen! **Carlos** verzorgt het ledenbestand, de aanmelding van nieuwe leden, de verkoop van Walking, de spaarkaarten, wandelboekjes, de aanvragen tot terugbetaling lidgeld bij mutualiteit en afsluit. Bij **Geert**, onze penningmeester kan je terecht voor alle financiële zaken zoals betaling lidgeld, betaling busreizen en ledenfeest (alles via overschrijving op ons bankrekeningnummer van de WAK vzw).

Christiaan zorgt ervoor dat de ingestuurde teksten/foto's... een plaatsje krijgen in het clubblad.

Vanzelfsprekend zijn alle bestuursleden ter uwer beschikking, waarvan je de namen en adressen op deze bladzijde kan terugvinden. We maken jullie er attent op dat we ook op internet aanwezig zijn op onze volledig vernieuwde website www.wandelclubalkontent.be.

Ook op **facebook** en **instagram** (W.A.K. evergem) zijn we te volgen.

Bank Rek.nr. 890-8741068-41
IBAN: BE888906 7410 6841
BIC: VDSPBE91
BTW: BE 0538 647 433



Op 10 april overleed Mevrouw Cecilia Van Hyfte, echtgenote van Hilaire Dumoleyn. Cecile en Hilaire zijn 'monumenten' in de WAK-familie. Het is dan ook met diepe droefheid dat wij onze innige deelneming betuigen aan Hilaire en de familie bij dit grote verlies.



Clubinfo



Teksten

Voor de herfst-editie hadden we deze graag binnen ten laatste op maandag **15 sept 2020** bij Christiaan Van Wynsberghe: c_van_wynsberghe@hotmail.com

Lidmaatschap 2020

Wat bedraagt het lidgeld voor 2020?

Bij vernieuwing lidmaatschap

Hoofdlid (1ste lid gezin) 17€

Walking 2020 gratis - 1 per familie

Bijld (2de en meer) 15€

Bij nieuw lidmaatschap

Hoofdlid (1ste lid gezin) 17€

Bijld (2de en meer) 15€

Walking 2020 is te koop (zolang de voorraad strekt)

Voor leden van een erkende federatie aan 17€.

Deze prijs is opgelegd door de federatie

Het lidgeld kan liefst per overschrijving op

rek.nr: IBAN BE88 8906 7410 6641 op naam

Wandelclub Al Kortent Groot Evergem vzw -

Speltreep 36, 9960 Assenede met vermelding

lidmaatschap 2020, naam en het aantal personen (indien nodig bijleg Walking) gestort worden.

Zo kunnen we alles klaar maken in enveloppes.

Terugbetaling lidgeld:

Ook dit jaar zijn er ziekenfondsen die het lidgeld (of een deel ervan) onder bepaalde voorwaarden terugbetalen.

Kilometerbadges:

Zolang de voorraad strekt kunnen de kilometer- en tochtenbadges (textiel) nog steeds gratis bekomen worden op het secretariaat bij een wandeling.

Lidkaart inscannen:

Ook dit jaar is uw lidkaart geld waard! U krijgt er korting mee op alle organisaties. Zorg dat je ze steeds bij hebt, en toon ze spontaan aan de inschrijvingstafel.

Wat heeft de club nog te koop?

Stickertjes, wandelboekjes, zelfklevers voor inschrijvingskaart, badges, regenschermen, T-shirts, fleecje vesten.

Alles te verkrijgen op onze eigen wandelingen.





Waar we wandelden



01/03/20	Stekene	88
	Ooigem	8
	Torhout	7
	Kessel	3
03/03/20	Wetteren	13
	Tielen	1
04/03/20	Wanegem-Lede	19
07/03/20	Hesselt	2
	Wolvertem	1
	Borsbeke	2
	Evergem	276
08/03/20	Opwijk	2
	Aalter	43
	Steendorp	5
	Rollegem	2
	Middelkerke	1
10/03/20	Hulste	2
11/03/20	Bomem	4



En toen sloeg het virus toe...



Wandelen in Coronatijden



Nu wij al tot minstens 31 juli aan geen wandelingen meer kunnen deelnemen via Wandelsport Vlaanderen proberen wij als club jullie toch iets aan te bieden.

Op onze website hebben wij een pagina aangemaakt met verschillende wandelingen in Groot Evergem en omstreken. We hebben geprobeerd om voor ieder wat aan te bieden van een kleine tocht van 6 km tot een wandeling van 18 km voor de meer getrainde wandelaars onder ons. De aangeboden wandelingen starten steeds op een plaats waar je vlot met de wagen kan parkeren.

Het aanbod bevat verschillende wandelingen tussen alle Evergemse deelgemeenten, of vanuit enkele buurgemeentes zoals Assenede en Wondelgem.

Alle wandelingen zijn gemaakt via het Route You platform, waardoor je steeds een roadboek met plannetjes en wegbeschrijving kan afprinten of wanneer je interesse hebt een gids met bezienswaardigheden langs de route.

Een grote aanrader met een schitterend vernieuwd parcours (met dank aan Dirk Timmerman) is alvast onze Bavotocht waarvan we jou in dit Wakje de routebeschrijving en kaart van het 12 km parcours aanbieden. Ook de 6 en 15 km van deze tocht kan je vinden op onze website.

Verder bieden wij je daar ook enkele tochten aan van bevriende clubs zoals Reigerstappers Vinderhoutse, alsook een leuke Zomerzoektocht van 7,5 km in Gent ons gratis aangeboden door Recrea Wondelgem vzw

Wij laten al deze tochten online staan zolang de wandelingen van Wandelsport Vlaanderen stil liggen. Van zodra deze opnieuw van start gaan hopen we uiteraard elkaar daar opnieuw te kunnen ontmoeten.

Heb je zelf een mooie wandelroute die je graag met andere leden deelt stuur deze dan gerust door op info@wandelclubalkontent.be en dan bieden wij ze ook aan op onze pagina.



Toms
Classic
Sinds 1978

Frederiek Van Tomme
09/3523754 - 0477/756306
Schoolstraat 19 - 9940 Sleidinge
www.toms.be - frederiek@toms.be

Badkamerrenovaties
Algemene loodgieterij
Waterverwarmers/Onderhoud

EVER TOMS CLASSIC - BTW NUMMER 108 879



Restaurant Prins Cardinael

Engelenhof 43
9940 Ertvelde
Tel.: 09/344 62 32
www.prinscardinaal.be
Bew 0451858662
di-woe-do gesloten
Volg ons nu ook op Facebook

Een ruime zaak voor al uw feestjes maar ieders budget.
Maar wij hebben nog meer te bieden.
Vender een uitgebreide menukaart voor ieder wat wils.
(vlees-vis-paling)
Maandmenu aan €30 (voorgerecht-hoofdgerecht-koffie)
Ook verzorgde rouwmaaltijden tot 100 pers (aparte zaal).
Als geschenk: ook cadeaubonnen te koop.



DM-H woningbouw

Veldstraat 10 9968 OOSTEEKLO
0474/709363 geert@dm-h.be
www.DM-H.be



slagerij Hemelsoet

WEER DAN 36 JAAR SAMBACHT

Permanente levering van kwaliteitsvlees
Aanwezige charcuterie en hanggewaarde vlees
Diverse assortiment aan vleesgerechten en slagtoeren
Bijzich wij slaan rondness en vakmanschap "Duis 2000"
Catering partijen voor al uw feesten

Wolvenputweg 62 - 9940 Ertvelde - 09/337 03 87

www.slagerijhemelsoet.be - www.slagerijhemelsoet.be





Spaarkaarten



In deze uitzonderlijke tijd, waarin het coronavirus ons gedwongen heeft binnen te blijven, afstand te houden, geen evenementen meer te organiseren, waarin sinds maart tot zeker af eind juli alle wandelingen zijn afgelast, vroegen velen onder jullie zich reeds af hoe het nu moet met de spaarkaarten.

Wij opteerden ervoor om onze spaarkaat, bestemd voor ons eigen leden, te laten doorlopen tot eind 2021. Voor velen zal het moeilijk worden om op het eind van 2020 een spaarkaat met 30 wandelingen af te geven. Iedereen heeft nu 2 jaar de tijd om een volle spaarkaat af te geven, met ook 3 WAK-stempels, die aantonen dat jullie op 3 van onze eigen organisaties zijn aanwezig geweest. Daar we dit jaar reeds 3 wandelingen (wak-tocht, Augustijntocht, Bavo-tocht) niet konden organiseren, en we daardoor heel wat inkomsten misliepen, zijn we van de veronderstelling dat jullie als leden begrijpen, dat we met het geschenk voor de verdienstelijke leden dus ook een jaartje zouden schrikken.

BEWAAR DUS ZEKER DE WAK-STEMPELKAART EN LAAT ER OP DE KOMENDE WANDELINGEN VAN 2020 EN 2021 ZEKER EEN STEMPEL OP ZETTEN!!!

De spaarkaat van het wandelcriterium 'Meetjesland Maak het Mee' komt voor het jaar 2020 te vervallen, daar het merendeel van de tochten ook reeds werd afgelast. De Meetjeslandse clubs zijn reeds bezig met de voorbereidingen voor het jaar 2021, we hopen dat jullie daar allen terug meewandelen en sparen.

Wat andere wandelclubs met hun uitgegeven kaarten voor de georganiseerde criteria doen is ons tot op heden nog niet echt ter ore gekomen. We lichten U graag in van zodra we daar meer info over hebben.





Sint-Bavotocht



Kleinste afstanden

Alle afstanden vertrekken vanuit de zaal Ter Gulden Celle op de Dries te Doornzele. De Dries is één der mooiste en grootste (16 hectare) driesen van Oost-Vlaanderen. Een verharde weg loopt middendoor het centrale gedeelte, terwijl twee kleinere straten (links er rechts evenwijdig aan de centrale weg) de bebouwd zone van de bebouwde percelen scheiden. Op het uiterste westen van de Dries bevindt zich de Doornzelemolen. Midden op de Dries ligt ook de Parochiekerk Sint-Petrus en Sint-Paulus.

Via de Abdijdreef trekken alle afstanden naar het 'nieuwe' buffergebied van Doornzele-Noord (nieuw sedert 2016). Samen met het koppingsgebied van Rieme-Zuid (zie Augustijnentocht) werd de voorbije jaren hard gewerkt om de leefbaarheid van de 'kanaal'-dorskernen te verbeteren. De ruim 110.000 aangeplante (hoofdzakelijk inheemse) struiken en bomen zullen deze gebieden steeds groener kleuren en over enkele jaren een dichte bosbuffer vormen. De nieuw ingerichte noordelijke oever van het Molenvaardeken maakt deel uit van de natuurcompensatie voor de haven. Hiervoor werd 33.000 m² grond vergraven. Dit unieke stukje natuur zal op termijn evolueren naar een rietland maar blijft toegankelijk. Hiervoor zorgen ruim 2 kilometer verharde en onverharde paden en 2 brugjes over het Molenvaardeken. Vorig jaar konden de wandelaars hier reeds kennis mee maken, maar dit jaar wordt er nog een groter stuk van het koppingsgebied bewandeld!

Via een nieuw pad/boswegel (vorig jaar voor het eerst bewandeld) wordt er naast het kasteel van Doornzele gewandeld. Dit wordt op kaarten van 1713 vermeld als "huys van plaisance". Op dit 10 ha grote domein staan stallingen, een klein poortgebouw, kasteel, koetshuizen en er ligt een vijver. Het huidige kasteel dateert uit 1924. Later werd dit de Zoo van Gent en raderen raakte het domein in verval. Het noordelijk deel verdween in de havenuitbreiding. Het zuidelijke deel van het park is bewaard gebleven.

Alle afstanden krijgen na de Twaalfroeden nog een laatste stukje van dit buffergebied Doornzele-Noord, waarna de 6 km terugkeert naar de startzaal. De 12 en 15 km steken het kanaal NIET over maar trekken via een groene fiets- en wandelverbinding naar het koppingsgebied Doornzele-Kanaalzijde (ook Doornzele Zuid genoemd) waarvoor de werken in de zomer van 2018 gestart werden en beëindigd in de lente van 2019. Er werd 10.000m² grond aangevoerd, afgravingen en ophogingen verricht, alsook de aanleg van steenslagpaden. In september 2019 was er een inhuldigungsfeest. Het koppingsgebied ligt bijna volledig op het grondgebied van de stad Gent. Enkel de westelijke grens en de oude spoorwegbedding liggen gedeeltelijk op het grondgebied van Evergem.

Het park is in het totaal 5 hectare groot (10 voetbalvelden) en ligt langs de Langerbruggekaai op een terrein dat vanuit de industrie teruggegeven wordt aan de bewoners. OVAM heeft eerst de bodem gesaneerd. De bodemverontreiniging was enerzijds afkomstig van industriële activiteiten en anderzijds het gevolg van zware bombardementen tijdens de Tweede Wereldoorlog, gericht op de nabijgelegen olieraffinaderij. Het zuidelijk deel ligt lager, en is aangelegd als een natuurlijke zone met ruimte voor bomen, struiken, rietoevers en een poel. Om de groenbuffers en het speelbos vorm te geven, zijn in totaal 18.000 jonge boompjes aangeplant. De drukke Langerbruggekaai is volledig afgescheiden van het park door een haag met 2.000 haagplanten. Het terrein werd afgedekt met teelaarde en opnieuw gemodelleerd met heuveltjes. Vanaf het uitkijkpunt, opgebouwd uit zes zeecontainers, heb je een prachtig zicht op het kanaal Gent-Terneuzen, alsook de verbinding met de Moervaart, de koeltoren van Electrabel en de bedrijvigheid in het havenlandschap. De totale kostprijs voor de realisatie van het park Doornzele-Kanaalzijde bedraagt 750.000 euro.



Sint-Bavotocht



Naast deze 2 buffergebieden, krijgen de 12 en 15 km hoofdzakelijk rustige of verkeersvrije wegen aangeboden. Voor de 15 km is er nog een lus langs de koppelingsgebieden Kerkbrugge-Oost en Langerbrugge-Zuid. Actueel is dit enkel bereikbaar via een zelfde heen- en terugroute, maar dit ommetje van 3,8 km loont beslist de moeite. Het fietspad dat de verbinding vormt tussen het koppelinggebied met het fietspad langs het bedrijventerrein 'De Nest' zou volgend jaar open gaan (aanbesteding is goedgekeurd).

Getekend : Parcoursverantwoordelijken Dirk & Ivan

Op blz 20 en 21 (makkelijk uitneembaar) het uitgestippeld parcours. Veel wandelplezier!





Sleepshop

Alles voor een zalige nachtrust!



Hulleken 10, 9940 Evergem - Tel. 09/357.31.05
 info@sleepshop.be - www.sleepshop.be

KOFFIE SCHENKERIJ

KOFFIESCHENKERIJ		CHOCOLATERIE	
Di-Vr	2A-20	Di-24	
13u30 - 18u00	9u00 - 12u30	9u00 - 12u15	
	13u30 - 18u00	13u15 - 18u00	
MA gesloten		22-24 januari	



**SPECIALITEIT
PVC-RAMEN**

**ELEKTRISCHE
ROLLUIKEN**

GRYP KURT



Beldard 14
 9920 Lovendegem
 Tel. & Fax 09/372 40 04
 Gsm 0479 20 99 90
 kurt.gryp@skynet.be

**GYPROCWANDEN
EN PLAFONDS**

**MUGGENRAMEN
EN -DEUREN**



FIM BLOCKER
 uw expert voor alle huisvliegen, vlooien, en muizenplagen in huisdieren
 www.fimblocker.be - 0479 20 99 90 - info@fimblocker.be

LOONBEDRIJF NEYT bvba

Landbouwwerken
 grondwerken
 Constructie



Kerrestraat 49
 9968 Oosteeklo
 09/373 70 20



Goed om weten



Overzicht wandelaars op onze wandelingen

	MPI Tocht	WAK Tocht	Augustijnen Tocht	Zomer Tocht	Herfst Wandeling	Eindejaars Tocht	Bijkomend	Totaal
2005	667	627	669	362	627	890		3842
2006	1014	1766	725	353	626	686		5170
2007	555	1463	827	358	640	774		4617
2008	777	1216	854	376	489	1033		4745
2009	1504	1546	1211	505	545	758		6069
2010	1020	1343	1173	535	608	522		5201
2011	1174	1425	1125	566	535	848		5673
2012	1228	1225	1146	540	726	1870		6735
2013	1152	1729	1012	406	664	1482	788 Jubileum	7233
2014	863	1366	1475	352	708	740	527 Eeksen	6031
2015	1014	1770	1496	492	795	1178		6745
2016	921	652	1901	962	746	1018		6200
2017	1407	1088	912	1002	793	1297		6499
2018	761	1427	1139	820	740	1826		6713
2019	1109	1480	1101	639	820	2099		7248



Mailadressen



Beste Leden,

In deze uitzonderlijke en moeilijke tijden waarin we heel wat aan jullie te melden hadden konden wij enkel en alleen terug vallen op onze Facebookpagina en website. Nu beseffen wij ook dat niet iedereen een Facebookprofiel heeft en er ook niet aan denkt om af en toe eens op onze Website te kijken.

Ons WAKJE is en blijft uiteraard de hoofdbron om jullie alle info van de club te verstrekken. Maar aangezien dit maar driemaandelijks verschijnt lopen we soms wel eens de feiten achterna.

Wij hadden jullie in de afgelopen maanden graag vlugger geïnformeerd over afgelaste wandelingen, annulaties van verschillende spaarkaarten, aanbod van wandelroutes op onze website, enz...

Daarom hadden wij voor de toekomst graag gevraagd aan jullie om je mailadres te bezorgen aan ons zodat wij jullie vlugger en efficiënter kunnen bereiken. Van een klein deel van de leden hebben we dit, maar van het grote deel van de leden niet.

Het is zeker en vast niet onze bedoeling om jullie te overstelpen met mails. Af en toe eens een nieuwsbrief per mail om dringend en/of uitzonderlijk nieuws te melden of een interessante verwijzing naar een weetje of artikel op onze website.

Indien jullie graag onze nieuwsbrief ontvangen en vlugger op de hoogte willen gesteld worden mogen jullie een mailtje met jullie naam sturen naar info@wandelclubkontent.be, zo kunnen wij een mailbestand aanleggen om jullie te bereiken.

De nieuwsbrieven zouden dan ook van bovenvermeld mailadres verstuurd worden.

Alvast hartelijk dank voor jullie komende respons.

Slagerij **Johan Inge** Traiteur

Lindendreef 18, 9940 Ertvelde 09 344 58 12
www.slagerij-johaninge.be info@slagerij-johaninge.be



Kom en ontdek onze huisbereide fijne vleeswaren!



Chalet in Murau (Steiermark - Oostenrijk)

Zomer- en Winterverblijf



4 slaapkamers
10 slaapplekken
2 badkamers
1 buitenbad
1 jacuzzi buiten
1 sauna voor 2 personen
2 parkeerplaatsen
Terrasclub aan overzijde van
de straat
Geheel op 2 km
Rustig gelegen
Info:
Rene Brandstatter
0476/389 487
brandstatter@pharmat.be



Uitstap Zeeland



12 september 2020

Beste wandelvrienden,

Deze uitstap zal, uiteraard onder voorbehoud dat het verantwoord kan, doorgaan. Momenteel is de SGS (de maatschappij die de stoomtrein uitbaat) een protocol aan het opstellen om deze trein te laten rijden vanaf 1 juli; tevens werkt men aan een protocol om aan het eindpunt bezoekers te mogen ontvangen. Deze protocollen dienen nog goedgekeurd te worden door de Zeeuwse Veiligheidsregio. Naar verwachting zal dat in de loop van de maand juni gebeuren.

Ook wat betreft de wandeling te Goes wachten we momenteel nog op bijkomende info. Vooralnog geldt in Nederland een beperking tot 1 september wat betreft het aantal deelnemers aan bijeenkomsten.

Voorlopig blijven we deze uitstap in ons programma-aanbod behouden; het is gemakkelijker een activiteit te annuleren, dan rap-rap iets te organiseren. Deze uitstap werd reeds in ons vorig ledenblad vermeld, en niettegenstaande (nog) geen inschrijvingsgeld gevraagd werd, hebben een 30-tal leden voor deze uitstap reeds betaald. We gaan er van uit deze uitzonderlijk mooie dag te kunnen organiseren, en in geval dat we de "social distance", in het Vlaams "sociale afstand", nog hoeven aan te houden, zullen we twee autocars inleggen, met weliswaar een mindere bezetting. Hiervoor zullen we dan een kleine meerprijs dienen te vragen.



Hieronder verschijnt opnieuw de volledige aankondiging voor deze daguitstap. Ik wijs u er nogmaals op dat het maximum aantal deelnemers 82 personen bedraagt, dus wie mee wil, gelieve uw deelname te bevestigen door betaling van 55 euro op het rekening nr van de WAK.

Programma

Op zaterdag 12 september organiseren wij volgende uitstap naar Goes en Hoedekenskerke

- Vertrek om 07u te Sleidinge
- Aankomst te Goes om 08u15, en begin wandeling 5-10-15-20 km
- Om 13u15 vertrek naar station Goes
- Koffie en bolus bij vertrekstation
- Rit met de stoomtrein + 4 à 5 wagons (duur 45 min - normale kostprijs 19 euro/persoon)
- Op het station Goes en onderweg op de tussenliggende stations worden de reizigers getraceerd op eten, drinken en muziek
- Maaltijd met mosselen of bbq vlees bij aankomst te Hoedekenskerke.
- Entertainment in Hoedekenskerke
- Terug thuis rond 19u30

De wandeltocht is een organisatie van de stichting fruitwandeltochten Goes.

De wandelroutes lopen door de Zak van Zuid-Beveland, over deels verhard, en deels onverhard parcours. Treinrit, maaltijd en entertainment wordt verzorgd ism Rotary - Goes.

Dit programma staat borg voor een gezonde, gevarieerde, uiterst gezellige en smakelijke uitstap.

Wij kunnen u dit weigevulde dagprogramma aanbieden voor de scherpe prijs van 55,- euro / persoon.

In deze prijs is inbegrepen :

- Busreis
- Inschrijving wandeltocht (3 euro in Nederland)
- Treinrit
- Hapjes en drankjes onderweg
- Maaltijd en entertainment in Hoedekenskerke

Voor deze uitstap zijn de plaatsen gelimiteerd. In totaal kunnen die dag (buiten aan de wandeltocht) maximum 250 mensen deelnemen.

De organisatie heeft voor ons 80 plaatsen voorbehouden.

Mogelijks wordt aan dit programma nog iets gewijzigd of toegevoegd.

Met vriendelijke groeten,

André en Bea Van de Velde - Lacayse

Podologie Arjan Van Vooren - MultiCurae



Wat is podologie?

Een podoloog is een geneeskundige die zich bezig houdt met de structuur, de functie en de pathologie van de voet en dit in relatie tot hoger gelegen structuren. Ook klachten ter hoogte van de knie, heup en rug kunnen hun oorzaak vinden ter hoogte van de voet. Verder behandelt een podoloog ook allerlei aandoeningen ter hoogte van de huid en de nagel.

Podologisch onderzoek

Metingen voet, scan, gang-/loopanalyse voorafgaand aan al dan niet podologische zolen.

Podologische zolen

Podologische voetverzorging (ook voor diabeten)

Behandeling van huid- en nagelaandoeningen, zoolpreventie en curatief, zoals bijv. ingegroeide nagels, klisvorm, verdikte nagels, ontvoering, ...

Diabetes screening

Jaarlijkse screening voor diabetes

SPRINGS[®] schoenen

(met podologische zool als voetbed)

Binnenkort nieuw collectie

Voor meer info en alle modellen:

<http://www.springs-shoes.com/>



Kroonstraat 71 Ertvelde

Afhaal mogelijk via

0900 34 42 41

afhalen@multicurae.be

Online afspraak: www.multicurae.be | disciplines | podologie

Mogelijkheid tot huisbezoek

Voor meer info raadpleeg

de website: www.multicurae.be



Hoevebakkerij
KRISTOF

Riethoek 2

9961 Boekhoute

tel: 0479181203

**Alle WEEKENDS vers BROOD
en GEBAK op BESTELLING***

*Bestellen kan tot vrijdag 17 uur
Afhalen op **Zaterdag** en/of **Zondag**

Ontmoetingscentrum
voor senioren
Locatie Cardijnwijk
Sleidinge
Dinsdag- en
donderdagmiddag
open van 13u tot 18u.
Iedereen welkom!



Hooewege 12 - 9940 Sleidinge
09357 35 59 - www.bloemen-desomvielen.be



LEVENSLLOOP



Evergem zet zich 24u in tegen kanker

Beste wakleden,

Velen onder jullie hebben het misschien reeds gehoord, maar via deze weg hopen we iedereen op de hoogte te brengen.

Met spijt in het hart delen wij jullie dan ook mee dat levensloop 2020 niet zal kunnen doorgaan vanwege coronamaatregelen.

Maar niet getreurd, iedereen die dit jaar reeds inschreef (en dat waren er heel veel) is automatisch ingeschreven voor volgend jaar. Deze volgende editie zal doorgaan op zaterdag 19 en zondag 20 juni 2021. Indien er onder de reeds ingeschreven personen toch mensen zijn die niet aanwezig kunnen zijn is het mogelijk het reeds gestorte bedrag terug te krijgen van levensloop. Dit schenken als gift mag natuurlijk ook.

Naarmate de editie van 2021 dichterbij komt brengen wij jullie verder op de hoogte.

Vele groeten

Vanwege het levensloopteam

Rosita, Nico, Chris, Katrien en Lena

De Groene Wolk



**BLOEMEN
PLANTEN
DECORATIE
GESCHENKEN**

Eeklostraat 21 - 9940 Ertvelde

Tel. 09/344 66 38

info@degroenewolk.be

www.degroenewolk.be

Alle dagen open van 8-12u & 13u-18u

Op zon- en feestdagen van 9u tot 13u

Enkel op dinsdag gesloten

aannemingen

Everaert BVBA

afbraak

grondwerken

rioleringswerken

0478/606 799

info@aannemingen-everaert.be



Winterreis Elmen



TIROL 17 t/m 24 JANUARI 2021

Beste wintersporters,

De zomer moet nog beginnen, en u krijgt nu al een artikel(tje) over onze aanstaande winteruitstap. Aangezien ons volgende ledenblad waarschijnlijk pas begin oktober zal verschijnen, houd ik er aan u toch nu al over deze uitstap te informeren.

Zoals steeds zullen we verblijven in Gasthof Kaiserkrone te Elmen-Lechtal. Iedereen zal daar, bij voldoende sneeuw, volop aan zijn trekken kunnen komen. Skiën in Warth-Lech, langlaufen en wandelen in het Lechtal, of zalig nietsdoen.

We hebben de periode van ZONDAG 17 t/m ZONDAG 24 JANUARI 2021 een optie genomen voor 50 personen. Indien voor deze uitstap interesse, gelieve mij dit dan schriftelijk of per mail te laten weten; voorlopig hoeft u nog geen voorschot te betalen.

De reis gebeurt zoals steeds per autocar, en overdag. De prijs voor deze winterweek zal, bij deelname van 50 personen, rond de 490 euro bedragen / persoon, en dit op basis van halfpension. Voor deze uitstap voorzie ik met minimaal 40 personen te kunnen afreizen; indien minder deelnemers, gaat de uitstap niet door. Huur ski- of langlaufmateriaal, sneeuwschoenen, skipas, zijn NIET inbegrepen in de prijs. Voor diegenen die het verlangen, kunnen we een annulatieverzekering voorzien; ik vermoed dat het tarief hiervoor rond de 4% op de totale deelnameprijs zal bedragen.

Gezien het aantal deelnemers ook nu beperkt is, gelieve mij uw eventuele deelname zo vlug mogelijk te melden. Dit kan, zoals hogerop vermeld, schriftelijk of per mail.
Met onze beste groeten, en houd het gezond,

André en Bea Van de Velde- Lacayse

Andrevandewak@skynet.be

Gsm 0477.80.85.87



Elmen 2020



Beste leden van

- WAK Evergem
- Roal Benti Bentile
- Lachende Wandelaars Aalter
- Trekvogels Boekhoute
- Reigerstappers Vinderhoute
- Marchmannekes Waarschoot
- Switchback Maldegem
- 't Singel Lembeke

Graag hadden wij hier u allen wat positiever nieuws willen brengen, doch de huidige situatie (Covid 19 - Corona crisis) noopt ons om tot volgende beslissing te komen:

Voor wat betreft het circuit "Meetjesland... maak het mee" zullen wij voor het jaar 2020, althans voor de resterende wandelingen die ons nog resten, indien mogelijk wel nog organiseren.

Doch zullen er op deze wandelingen **GEEN** afstempelingen meer gebeuren op de spaarkaarten, daar er reeds een aantal clubs niet hebben kunnen organiseren m.b.t. dit circuit.

Concreet betekent dit dat wij voor 2020 helaas de stekker moeten uittrekken voor de spaarkaart, maar we doen wel **ZEKER** voort met de samenwerking tussen de 8 clubs. Als wij in de nabije toekomst terug mogen organiseren, dan verwelkomen wij jullie natuurlijk heel graag in grote getale bij ons.

De plannen voor 2021 werden reeds voordien al een stukje opgebouwd en zullen nu in de nabije toekomst verder uitgewerkt worden om voor 2021 een heel sterke editie te kunnen aanbieden aan jullie, wandelaars.

Wij hopen, alle 8 clubs samen, dat jullie begrip kunnen opbrengen voor deze zeer uitzonderlijke situatie en willen toch wel stellen dat de gezondheid en veiligheid van onze wandelaars primeert!!!

Eveneens, uit naam van de 8 betrokken clubs, willen wij u allen danken voor het vertrouwen in onze organisaties en wensen jullie alle goeds toe en hou het veilig en gezond!!!

Namens WAK Evergem, Roal Benti Bentile, Lachende wandelaars Aalter, Trekvogels Boekhoute, Reigerstappers Vinderhoute, Marchmannekes Waarschoot, Switchback Maldegem en 't Singel Lembeke.



Parcour Zomertocht voor WAK-leden



6 - 12 - 15 km

L	R	RD	L/RD	R/RD	Monerje uitleg:
markeertand					Sols, rechts, rechtslinks, linksrechtslinks en rechtsrechtslinks
6	12	15			0,120 dient printerprobeer te worden als 1,20 meters
Uitwijking					zijn in kilometers uitgedrukt !! 1,20 betekent 2 km en 30 meter
					kan de eindig op een 'T' opvilde enkel mogelijkheid om naar L of R te gaan

6	12	15	Remer afstand	Richt.	Omschrijving
0,00	0,00	0,00	0,000	R	Opzet van markeertand
0,13	0,13	0,13	0,130	R	Absoldeef = betonbaan
0,26	0,26	0,26	0,250	L/RD	Absoldeef (naar R/RD: Absoldeef, betonbaan)
0,72	0,72	0,72	0,340	L	grasweg (op knooppunt van 4 wegen)
0,75	0,75	0,75	0,600	L/RD	grasweg (naar R/RD)
0,85	0,85	0,85	0,180	L	grasweg (naar R, naar RD)
0,95	0,95	0,95	0,020	R	aan bosjes slagboom = grintweg (L) of landweg (R)
1,83	1,83	1,83	0,080	R/RD	aan bosjes slagboom = betonbaan (naar L, betonbaan)
1,92	1,92	1,92	0,090	R	over brug (naar RD, Daarv met links onder bosjes slagboom)
2,03	2,03	2,03	0,110	R	betonnen looppad (op T-splitting): loopt langs Vasco Da Gamaan
2,71	2,71	2,71	0,680	R	naar na veldwachter = grintpadje, trap naar bosjes
2,73	2,73	2,73	0,020	RD	aan onderkant betonnen trap = grasweg
2,94	2,94	2,94	0,210	L	grasweg (knooppunt van 4 wegen) - afgepast met HEE/Nweg
2,96	2,96	2,96	0,020	L/RD	grintweg (naar R/RD: Grasweg = ook HEE/Nweg)
3,14	3,14	3,14	0,180	L/RD	grasweg - afgepast met HEE/Nweg
3,16	3,16	3,16	0,020	RD	grasweg (op knooppunt van 4 wegen) !! R is HEE/Nweg
3,27	3,27	3,27	0,210	L/RD	aan eerste grote bosjes = bewegeldroef naast waterloop
3,83	3,83	3,83	0,460	R	over brug; na na brug L, modulaire = bewegeldroef
3,93	3,93	3,93	0,800	L	asfaltbaan = Tweedevoudig (op T-splitting)
3,99	3,99	3,99	0,060	R	grasweg
4,24	4,24	4,24	0,250	RD	na link vover op linkskant
					SPLITTING
	4,29	4,29	0,090	RD	over brug = draaien looppad (zie START 12-15 km)
4,29			0,090	L	naar veld brug (naast water) (zie EINDE 6 km)
					EINDE 6 km
4,44			0,150	L	grintweg tot einde wegen
4,81			0,170	L	Tweedevoudig
3,86			0,250	R	Draaibaan
3,81			0,750	R	naar OUDE EN NIEUW - LINIE
					START 12 & 15 km
4,31	4,31	0,020	R/RD	weg (na brug na na draaien betonnen looppad)	
4,34	4,34	0,230	RD	betonnen looppad (weg (eindig hier)	
4,64	4,64	0,390	RD	looppad (Draaibaan Dries draaibaan)	
4,92	4,92	0,280	L/RD	verhard pad (behalve begraaf)	
4,94	4,94	0,020	L	3 stappen op	
4,96	4,96	0,020	RD	verhard pad (NAET verhard pad naar rechts)	
5,05	5,05	0,080	R	verhard pad (op T-splitting)	
5,18	5,18	0,130	RD	voetgangersbrug (naar R, verhard pad)	
5,24	5,24	0,060	RD	(grintweg) (naar na voetgangersbrug)	
5,44	5,44	0,200	L	looppad (op T-splitting)	
5,48	5,48	0,040	L	Walgemaan (op T-splitting)	
6,01	6,01	0,130	L	Kruisbaan (naar R/RD, Draaibaan)	
6,36	6,36	0,150	R	landweg (naar elektriciteitsgemaal)	
7,00	7,00	0,780	L/RD	Dijk/Marthaan draaibaan	
7,13	7,13	0,030	R	naar overkant = looppad langs Dijk/Marthaan	
7,65	7,65	0,520	L	landweg ca. 80 mtr. veld einde D, Marthaan ca. 50 mtr. mogelijk einde !!	
7,74	7,74	0,080	L	modulaire landweg (bocht van 90°)	
7,82	7,82	0,080	R	modulaire landweg (bocht van 90°)	
7,99	7,99	0,170	R	modulaire landweg (RD, is veld, loopt door !!)	
				naar veldweg afstand R/RD, Marthaan !! (naar L/RD, Daarv bosjes draaibaan)	
8,29	8,29	0,200	L/RD	Baan Van Loockaan draaibaan	
8,24	8,24	0,090	L	betonnen baan Baan Van Loockaan	



Parcour Zomertocht voor WAK-leden



6 - 12 - 15 km

(vervolg)

			Indien handweg niet gebruikt wordt (240 mtr korter, dan 200 apr. 200 mtr L.)
	0.110 L.		teropspad langs Haven Van Luchin (na draaiende straat)
	0.240 RD		teropspad
8.00	8.00	0.360 R.	teropspad (naar RD - teropspad langs Haven Van Luchin bij punt splitsing)
SPLITSING			
	8.63	0.000 RD	teropspad (naar R. wegd naar omhoog) (zie LUS 15 km)
8.63		0.000 R.	wegd naar bos (meer lokale wegd naar ??) (zie EIND 12-15 km)
LUS 15 km			
8.63	0.000 RD		teropspad (andere afsluiting, naar R.; wegd naar omhoog)
8.66	0.000 R.		Vanbergstraat = verharde weg
8.78	0.120 L.		Doornsestraat
9.11	0.300 L.		Hospitaalstraat
9.85	0.740 R.		pad over bos (naar rechts) ('boswegd'); na einde markeren volgen !!
9.97	0.120 L.		teropspad (vender R. en L. middelen, telkens hoek 90°)
10.33	0.140 R.		teropspad = ook teropspad (na 60 mtr schuin L. middelen)
10.23	0.100 R./RD		ruud punt, volledig LINKS te nemen = grintwegd
10.46	0.230 R.		teropspad aan inlopend (= begin van de teropspad, ligt ook vlak aan de straat)
10.62	0.160 R.		teropspad (op T-splitsing = ook einde teropspad)
10.65	0.000 L.		middelen teropspad (naar RD, teropspad)
10.86	0.210 R.		3 meter brede verharde weg door hallerijstraat
11.04	0.180 RD		teropspad (naar R. teropspad)
11.07	0.000 L.		verharde wegd (1 m breedte, evenwijdig met beginplan iets vorderop)
11.29	0.120 R.		wegd (3 meter vóór afsluiting); loopt vorderop langs voormalige 'Verloren'
11.40	0.210 L.		teropspad = Hospitaalstraat = brug langs HENweg
12.01	0.600 R.		Doornsestraat
12.34	0.330 R.		Vanbergstraat = grintwegd
12.46	0.120 L.		teropspad
12.49	0.000 L.		wegd naar bos (meer lokale wegd naar ??)
EIND 12 & 15 km			
8.63	12.49	L.	wegd naar bos (meer lokale wegd naar ??)
9.15	13.01	0.520 R./RD	wegd naar bos (naar handweg L./RD)
9.38	13.24	0.230 RD	straat draaiende (naar staar ??)
9.40	13.26	0.020 RD	handweg (oppas, handweg R. van heek, niet L. van heek)
9.84	13.70	0.440 RD	Groenweg (naar L. Doornsestraat, GR. Billewast)
10.24	14.25	0.560 L.	Zoenderstraat (naar RD, Zoenderstraat)
10.39	14.45	0.200 R.	Doornse Dries
10.70	14.56	0.110 L.	afweg Doornse Dries = kasschaar
10.75	14.61	0.050 RD	Doornse Dries draaiende (volg R. en na 10 m L.)
10.83	14.69	0.080 R.	Doornse Dries
10.97	14.83	0.140 L.	naar GULDENCELLE = EIND





Ik krijg van mijn bank liever antwoorden dan paswoorden.

Handig, hé, self banking... Maar bij vdk bank vinden we een gesprek van mens tot mens net zo belangrijk. We maken er dan ook graag tijd voor. Bij ons vind je een vertrouwd gezicht. Hier krijg je advies op maat van je vragen en geven we om duurzaamheid en solidariteit. Want in een wereld die draait om rendement, investeren wij voluit in mensen.

vdk bank Sleidinghe | vdk bank Ervelda | vdk bank Evergem Centrum | vdk bank Evergem Betzels

vdk.be

voor het leven





Dit verslag is reeds verschenen op de website van de club. Voor degenen die nog niet zo vertrouwd zijn met de digitale wereld drukken we het hier nog eens af.

Met de WAK en "Dennis The Menace" naar Beselare

Zondag 16 februari : rond 07.15 uur stonden de Wak'ers aan de Gemeenteopslagplaatsen op een kluitje te wachten op de bus die ons naar Beselare zou brengen voor de 2^e Toveressentocht. Op een kluitje mocht men letterlijk nemen, koud was het wel niet maar er woei al een flinke wind. De weermannen en -vrouwen hadden ons voor de tweede week op rij een fikse storm beloofd : Dennis! Maar goed, een echte Wak-er draait voor een beetje storm zijn hand niet om. Trouwens, André beloofde op de bus dat we alleen maar meewind ging lopen !!! Ja, ja, André !!!

Beselare is een deelgemeente van Zonnebeke. Beselare werd voor het eerst vermeld in 1087 als Beveclare. De plaatsnaam zou afgeleid zijn van een benaming voor bosweide.



Het dorp werd vrijwel geheel verwoest tussen 1914 en 1918. Tussen 1922 en 1925 werd de Sint Martinuskerk herbouwd in neogotische stijl. Slechts één oud stuk bleef over, de arduinen grafsteen van ridder Adriaan van der Woestine uit 1527, de andere merkwaardigheden uit het interieur gingen allen verloren door het oorlogsgeweld. Het dorp werd na de verschrikkelijke oorlogsjaren geleidelijk aan heropgebouwd. Bij het binnenrijden van het dorp werden we op de rotonde aan de Kortekeer, toegangspoort tot Beselare, verwelkomt door het heksenmonument "Vliegen naar vrijheid", een ode aan sterke vrouwen, waar Beselare er met haar heksen toch wel enkele

van heeft. Het werk is van de hand van kunstenaar Luc Lapere. **"Elke vrouw is namelijk geboren als engel, goedaardig en niet aangetrokken tot zonde. Echter dikwijls worden hun vleugels gebroken en vervormd door de maatschappelijke context waarbinnen zij leven. Toch blijven ze vliegen, al is het op een bezem."**, aldus de kunstenaar. **"Vrouwen zijn eeuwenlang op een ondergeschikte manier gewaardeerd door een ongelijke machtsverhouding met mannen."** Waw, toch even slikken dames !!! Dat van een man gezegd zijnde !!!

Ieder dorp en gehucht in Vlaanderen kende ooit wel enkele straffe verhalen over toverij, heksen, vliegende geiten, ... maar in Beselare werden deze verhalen neergepend door enkele volksschrijvers en heemkundigen. Het is vooral Edward Vermeulen (Warden Oom) die hieraan een belangrijke bijdrage heeft geleverd.

De Beselarese heksenlegendes situeren zich in de 17de eeuw. Dames die blijven rondwalen zijn Sefa Bubbels, Caille Bletters, Clette 't Aendegat, Babbe van d'Eijer Panders, Dokke van d'Heulebeke, Belle Fakke, Tanneken Vanhulle, Meele Crotte en Fyte Kwick.

In 1959 mondde de kermis uit in een volksfeest om in 1963 uit te groeien tot een echte Heksenstoet. Ondertussen trekt deze folkloristische optocht met meer dan 1000 figuranten om de twee jaar de laatste zondag van juli (oneven jaren) door de straten van Beselare. Op deze dag sberf immers de 'heksenmeesteresse - Sefa Bubbels'. Enkele weken voor de stoet kleuren de vele heksenpoppen de straat met de nodige ludieke taferelen. Beselare ademt in die periode heksen uit. Een wandeling door Beselare tijdens deze periode is een echte must.

Carrefour
market 
Ertvelde

Pastorijstraat 46
9940 Ertvelde
09 344 49 15

Bij Erwin en Petra

Carrefour
market 
Evergem

Elslo 73
9940 Evergem
09 253 61 25

Bij Carlos en Veerle



TOTAL

TOTAL Ertvelde

Brandstoffen - Shop - Carwash - Lotto

Aardeken 7a - 9940 Ertvelde

Tel: 09/344 91 59

Openingsuren: ma-vrijd 6u30 - 19u00
za 8u00 - 18u30
zondag gesloten

*Uw drankenspecialist
in de streek*



**EVERGEMSE
BIERHALLE**

Openingsuren

dinsdag tot vrijdag
9-12u & 13u30 - 18u00

zaterdag
9-12u & 13u30 - 17u00

gesloten op
zon-, maan- en feestdagen



Melenhoek 17a
9940 Evergem (Belzele)
Tel. 09/253 04 59
info@biercentrale-neyt.be
www.prikentik.be

prik&tik
uw drankenspecialist



Uitstap Beselare (2)



Opzij van de markt waakt, naast de heksenwaag, de heks al roerend in haar toverpot over het plein. Wie durft het lot te tarten en op de Heksenwaag te staan? De start van de wandeltocht ging vanuit het Cultureel Centrum, een prachtig modern gebouw, in gebruik genomen in juni 2013. Het krijgt de naam "Leege Platse" mee, waarbij "leeg" staat voor "laag".



Voor de start van de bouw werden archeologische opgravingen uitgevoerd. Men vond sporen van een Romeins verleden en een Duits kerkhof uit de Eerste Wereldoorlog terug. Na de gebruikelijke kop koffie, of voor sommige Wak'ers al iets sterkers, gingen we op pad. Het was droog, geen spatje regen te bekennen, wel veel wind, maar het was te doen. Achteraan de kerk, enkele mooie appartementsgebouwen waar in een tuin heks **Mette van de Smesse** in volle glorie stond te pronken. Na de doortocht van de voormalige kruidentuin en een eigentijdse woonwijk werden we na een goede 1,5 km in de Dadizelestraat getraakteerd op een toverdrankje, geschonken door drie charmante, échte heksen. En warempel, het smaakte nog ook.



Verder ging het, soms met wind mee, soms met wind tegen, door een licht glooiend, wijds landschap. Het

dorp ligt relatief hoog op een uitloper van de West-Vlaamse heuvelrug. Uiteraard lagen de meeste velden er nogal kaal bij, alhoewel er nog veel velden met prei klaar leken om geoogst te worden. In de middeleeuwen moest in Beselare steeds meer natuur en bos wijken voor akkers en weilanden. Begin 20^e eeuw groeien op de akkers gewassen zoals aardappelen, vlas, chicorei en suikerbiet. Hier en daar op een boerderij is nog het restant te zien van een oude "ast". Hierin werden de chicoreiwortels gedroogd. ("Leven en dood in den ast" – Stijn Streuvels) Ook tabak, een luxeproduct werd op heel wat velden aangeplant. Menige boerderij beschikte over grote, open drogerijen voor de bladeren. Wanneer in 1914 de oorlog Beselare bereikt slaat de bevolking op de vlucht. In 1917 werd het dorp, tijdens de



Slag van Passendale, volledig in puin geschoten. Vanaf 1919 keerde de bevolking met mondjesmaat terug om te beginnen aan de moeizame wederopbouw. Tegen 1930 was er een nieuw Beselare... Tot in de jaren '50 waren er in Beselare nog vijf grote Duitse begraafplaatsen. De doden zijn toen ontgraven en overgebracht naar Langemark en Menen.

Ondanks de totale vernieling, lukt het na de oorlog het agrarisch landschap te herstellen. Het gebied rond de Oosthoek is vandaag gekend voor de groenteteelt. Voor ons is een rustpost voorzien op hoeve Viane in de Markizaatstraat. Het was er lekker warm en knus. De soep rook heerlijk en de broodjes smaakten.

BROOD & BANKET



Weststraat 17
9940 SLEIDINGE

Tel. 09(357) 38 53
Gem. 0474 52 03 85

MIG MOTORS

uw Volkswagen concessie



MIG MOTORS EVERGEM bvba

J. Parysstraat 18 - 9940 Evergem

09 253 49 49

www.migmotors.be

Het VERMAEK

Gezellig bierhuis
en koffiebar

Sleidinge

Wij bieden U een totaaloplossing
inzake boekhouding, fiscaliteit en juridisch advies.

Meer informatie over onze dienstverlening
vindt u op www.dpo.be
of via onderstaande gegevens.



DPO Bedrijfsrevisoren BV

Partner: Ulrich De Poortere

Gentstraat 337
9041 Oostakker

Tel.: +32 9 255 50 96
Fax: +32 9 255 50 87

E-mail: revisor@dpo.be
www.dpo.be



DPO Accountancy Noord NV

Partners: Dirk Vandenhout, Kathleen Tavernier, Jeroen Vandewalle

Kleemstraat 84
9041 Oostakker

Tel.: +32 9 255 50 94
Fax: +32 9 255 50 95

E-mail: accountant@dpo.be
www.dpo.be



Ná de rustpost was het echt opboksen tegen de wind; Denis deed erg zijn best !! Iets verderop kwamen we aan de Slangenmeers. De Slangenmeers had vroeger een

slechte reputatie en men geloofde dat de heksen er nachtelijke bijeenkomsten en danspartijen hielden. Vlakbij woonde Tanneken Vanhulle en Dokke van d'Heulebeke. Tanneken was een welgestelde heks met een eigen woning.

Overal waar zij kwam kregen de kinderen last van insecten en de volwassenen kregen nachtmerries. De legende gaat dat zij zich kon veranderen in een slang.

Dokke van d'Heulebeke was een gekend waarzegster die in een klein, lemen huisje woonde langs de Mispelaarbeek. Van Dokke werd gezegd dat ze met de duivel omging en dat ze op een verschrikkelijke manier gestorven was. Ze werd na veel

kabaal dood aangetroffen met haar hoofd omgekeerd op haar lichaam. De duivel zou haar nek omgedraaid hebben.

We waren ondertussen ook al een paar boerderijen gepasseerd waar we toch wel wat bedenkingen bij hadden. Het leek wel of een paar heksen een heuse heksensabbat hadden gehouden en er plezier in hadden gevonden allerlei materiaal en troep op een hoop te gooien of te verspreiden over het erf en het naastgelegen akkerland. Wat een rotzooi !! Hoe kan een boer daar nu zijn weg in vinden, laat staan efficiënt zijn land bewerken en oogsten?

Op een gegeven ogenblik passeerden we "Otaki Support". In 1917 werd de frontlinie aan dit kruispunt ingegraven. Van december 1917 tot februari 1918 waren het Nieuw Zeelanders die ze bemanden.

We kregen vanaf dit punt uitzicht op een gebouw met een prachtig torentje. Ik heb niet kunnen achterhalen of dit gebouw een historische achtergrond heeft, of dat het een hersenspinsel betreft van een maffe architect.



Ooit was De Reutel de woonplaats van Sefa Bubbels, de meesteres van de toveressen van Beselare. Sefa was ook letterlijk een reuzenheks, een ferme klosse, breed geschouderd, struis en sterk als een eikenboom met armen en handen gelijk kliefhamers en macht gelijk een paard. Samen met haar tamme uil woonde ze in een klein huizekotte op de rand van het Steenuilenbos. Nadat ze vijf kinderen en haar man aan de pest verloor en haar twee oudste kinderen ook hun eigen weg gingen, begon het in de regio te spoken. Karren braken, paarden wilden niet meer vooruit gaan, kinderen werden betoverd of uit de parochiepomp kwamen uilenjongen in plaats van water. Ondanks de vele klachten kon Sefa steeds aan een straf ontkomen.

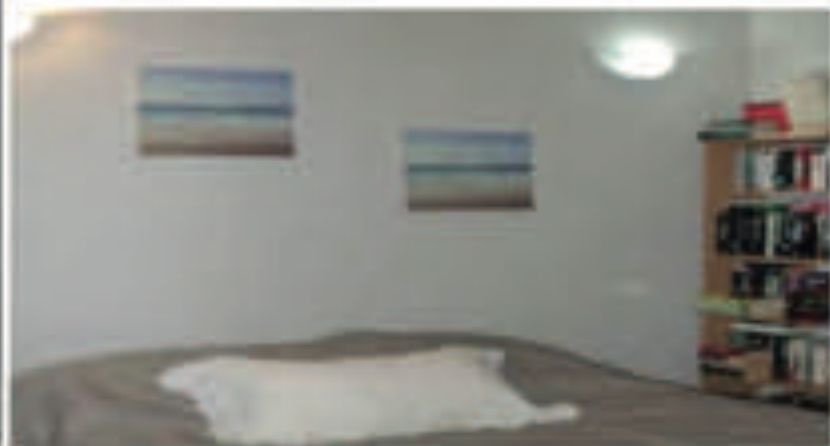

TE HUUR
in Torre Vieja, Spanje
 4-persoonshuis met
 alle voorzieningen
 Ook een auto beschikbaar.
Inlichtingen: 0476/282155



the PLACE2BEER
 B&B
 BED & BREAKFAST

5 bier thema kamers – kaart + 150 bieren
DER WEG DES GEDENKES EN GR 56 VOOR DE DEUR
Een paradijs voor wandelaars

- Wanted! Müfenck arrangementen
- 8 april - 12 april 2019
 - 22 juli - 26 juli 2019
 - 23 juli - 2 augustus 2019
 - 28 oktober - 1 november 2019

B&B The Place 2 Beer
 Büllingerstrasse 23
 4761 Krinkelt
 0032/ 499 91 62 47
www.theplace2beer.be

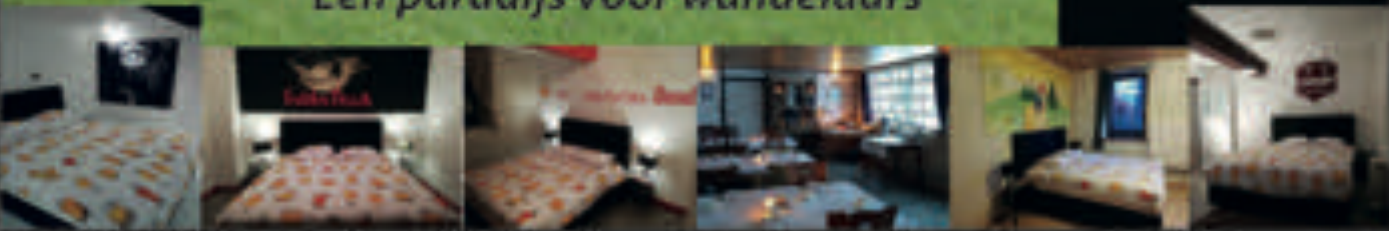



Uitstap Beselare (4)



Een oude zijbank met daarop wat verroeste relictten uit WO I herinneren ons nog maar eens aan wat de streek moest ondergaan. Men zegt wel eens dat wie in de Westhoek een schop in de grond steekt, gegarandeerd een stuk oorlogstuig naar boven haalt. Verderop lag op het eind van een landweg de hofstede "Navegheer". Omdat het ooit de grootste schapenboerderij van Beselare was, stond de

Navegheer ook bekend onder de naam "Het Schaapsgoed". Tijdens de Eerste Wereldoorlog werd ook deze hoeve volledig vernield. Het is hier dat volksschrijver Edward Vermeulen (Warden Oom) het levenslicht zag.

In de buurt stond in de 18^e eeuw een smederij waar Katrien Belettere woonde. Zij staat in Beselare beter bekend als Calle Bletters, een vliegende duile heks met een groot perkamenten toverboek.



Als dochter van een smid had ze het vooral gemunt op paarden. Wanneer een paard op weg naar zijn bestemming toevallig in de smisse van nieuwe hoefijzers voorzien werd, sloeg ze haar slag. Ze streefde het paard met de linkerhand op de rug en prevelde ondertussen een formule. Nadien kreeg de voerman problemen met zijn betoverde paard. De smisse kreeg toepasselijk de naam "de betoverde smisse". Haar vader had door de slechte reputatie steeds minder werk en iedereen begon Calle te mijden. Op het einde van haar leven gooide ze haar toverboek in het smissevuur. Calle Bletters stierf in 1747 maar de naam "betoverde smisse" bleef nog jaren bestaan.

Uiteindelijk zat onze tocht er op en kwamen we terug aan het Cultureel Centrum. We waren wel "uitgewaaid", dat wel. Maar goed, bij een lekkere Omer of Duvel, was het gevecht met de wind snel vergeten. De Drevestappers hadden voor een mooie, interessante wandeling gezorgd.

Om 15.00 stipt bracht de bus ons naar taverne "De Dreve", waar volgens André een lekker bord Vol au Vent op ons stond te wachten. De Dreve ligt aan de rand van het Polygoonbos en is een uitvalbasis voor een fikse wandeling in het bos.

De uitbater is geboren en opgegroeid in Zonnebeka, en is meer dan gepassioneerd door de erfenis van Eerste Wereldoorlog. Hij ligt dan ook aan de basis van vele opgravingen en reconstructies van dug-outs en bunkers in de omgeving. De patron had zijn gelagzaal van 15.30 tot 17.30 uur voor ons gereserveerd zodat onze groep gezellig kon samenzitten. De paar andere klanten die aanwezig waren keken wel wat vreemd op toen daar een hele bus Oost-Vlaamse wandelaars kwam binnenvallen. Voor het eten gaf Johan, de uitbater, wat uitleg over zijn zaak en vooral over het project "Brothers in arms" dat hem heel nauw aan het hart ligt.

Het verhaal begint in 2006 bij het aanleggen van een gasleiding. De machinist van de graafmachine was ervan overtuigd dat hij langs de kant van de weg menselijke overblijfselen had gevonden en dacht uiteraard onmiddellijk aan het slagveld dat de



Westhoek ooit was. Johan die ook amateurarcheoloog is nam contact op met de politie en de burgemeester van Zonnebeke en kreeg toestemming om een team te verzamelen en zo snel mogelijk te graven. Nadat ze een eerste graf hadden opgeruimd, zagen ze een ander graf naast het eerste. En dan nog een, en nog een, en nog een. In totaal werden 5 Australische soldaten opgegraven. Het vijfde lichaam was van de Australische soldaat John Hunter.

In totaal zouden drie van de vijf soldaten worden geïdentificeerd door DNA-onderzoek.

Het lichaam van John Hunter werd niet zomaar haastig in een graf gegooid zoals de



andere vier lichamen. Duidelijk was dat iemand grote zorg had besteed aan het ten ruste leggen van John Hunter. Onderzoek leidde tot de familie in Australië, die bevestigde dat John – of Jack zoals hij in de familie bekend stond – was begraven door zijn jongere broer Jim. John Hunter was de oudste van 7 zonen van de familie Hunt uit Queensland, Australië. Zijn jongere broer Jim wilde zich bij het leger voegen om in Europa te vechten. Hij bood zich aan op 23 oktober 1916. Als oudere broer vond John het zijn plicht om zijn jongere broer te beschermen en meldde zich ook twee dagen later aan. John en Jim verlieten Sydney op 24 januari 1917. Ze werden opgesteld in het 49^e bataljon dat naar de frontlinie werd gestuurd voor de Slag bij Polygoon Wood. Bij het ochtendgloren zouden ze aanvallen, maar net voor de aanval begon, werd John uitgezonden om een stuk

glanzend metaal in niemandsland te onderzoeken. Nadat John uit de loopgraaf kroop, werd hij ernstig gewond door de explosie van een artilleriegranaat. Hij slaagde erin terug te kruipen naar zijn eigen loopgraaf, maar stierf in de armen van zijn broer. Jim moest de aanval inzetten, maar bracht later het lichaam van zijn broer naar een tijdelijke begraafplaats en begroef hem met zijn eigen handen. Hij bedekte het lichaam liefdevol en zorgvuldig met een grondzeil van het leger. Hierdoor werd het lichaam goed behouden. Jim beloofde terug te komen na de oorlog en de resten van zijn oudere broer terug te brengen naar Australië. Hij keerde inderdaad terug maar kon waarschijnlijk door de enorme verwoestingen de exacte plaats van het graf niet meer vinden.

Op het moment dat Jim in 1976 stierf opende hij zijn ogen en riep "Jack" alsof hij hem in een visioen zag, en reikte naar hem uit, alsof hij was gekomen om hem naar huis te brengen.

De naam John Hunter werd vermeld op de Menenpoort in 1927 maar door DNA onderzoek werd het lichaam in 2007 geïdentificeerd. Het was Mollie Mills, John's nicht, die het bijpassende DNA leverde. 90 jaar na zijn dood werd John herbegraven met volledige militaire eer op Buttes New British Cemetery in Polygoon Wood, samen met de andere vier soldaten die werden opgegraven door Johan en zijn team.



« Computers - printers »



brother
at your side



« ... Netwerken en alle toebehoren... »

OSD COMPUTERS - Asschout 51 - 9940 Evergem / Tel 09/357 77 54

« Eigen hersteldienst alle merken - specialisatie laptop herstellingen »

WWW.OSD.BE

Advocaat

Joeri De Maertelaere
Witherenlei 21
9940 Evergem (Ertvelde)

Consultatie na afspraak

Tel. 09/328 91 99 of 0476/88 76 95
joeri.de.maertelaere@telenet.be



Sleidinge-dorp 90
9940 Sleidinge
Tel. 09/357 43 38
claeyselectro@skynet.be
www.electro-claeys.be

OPENINGSIJEN:

maandag gesloten
d-vrij 09u00-12u00 & 13u00-18u00
za 09u00-12u00 & 13u00-17u00

ONGEBONDEN EN VRIJ
ALS MAKELAAR ZIJN
WE 100% ONAFHANKELIJK.

Wij zijn onafhankelijk van de makelaars en de banken. Wij zijn 100% onafhankelijk van de banken. Wij zijn 100% onafhankelijk van de banken. Wij zijn 100% onafhankelijk van de banken.



VERIJ
Sleidinge-dorp 90
9940 Sleidinge

☎ 09 357 43 38
☎ verij@huysman.be

090 098 813 544
090 098 813 544

VERIJ
Sleidinge-dorp 11
9940 Sleidinge

☎ 09 357 43 38
☎ verij@huysman.be

090 098 813 544
090 098 813 544

VERIJ
Sleidinge-dorp 129 bis 1
9940 Middelgem

☎ 090 11 47 35
☎ verij@huysman.be

090 098 813 544
090 098 813 544

huysman
090 098 813 544

www.huysman.be



CAR CLEANING SERVICES

BETROUWBAAR HAND CARWASH

Gsm 0489 342 600
0486 714 001

Noordlaan 8A
9940 Ertvelde

o-dservices@hotmail.com



*Thuisverpleging
met een  !*

Kathleen Dhert

Verpleegkundige

09 344 88 46
0475 712 840

Werkgebied

Groot-Assenede
Ertvelde, Rieme, Kluisen
Zelzate

Oude Gentweg 35 - 9940 Assenede
RIZIV nr. 4-40186-97-408



**OPTIEK
LEHOUCQ**

**OPTIEK - CONTACTLENZEN -
HOORAPPARATEN**

Weststraat 8 en 10
9940 Sleidinge

09 357 66 51 en 09 357 32 67
zondag en maandag gesloten

**JUWELEN - UURWERKEN
EDELSTENEN - PARELS**

**JUWELEN
LEHOUCQ**



**DeMaCo
De Maeyer** b.v.b.

**Algemeen schrijnwerk
Kleine verbouwingen**

Pieter De Maeyer
Wachtebkestraat 231
9060 Zelzate
0473 97 60 66
demacopieter@gmail.com



Uitstap Beselare (6)



Het verhaal van de gebroeders Hunter deed Johan denken aan andere broers die in deze verschrikkelijke oorlog hetzelfde lot hebben meegemaakt. Samen met een team van enthousiastelingen, begon hij in de geschiedenis te graven op zoek naar andere broeders die in de oorlog zijn omgekomen. Het team besepte al heel snel dat er zoveel waren

Na het ontvangen van een e-mail van een familielid van John en Jim Hunter, waarin hij zei dat Jim met zijn laatste adem naar zijn broer John riep, begon Johan te beseffen dat het een prachtige zaak zou zijn als men hun ziel kon herenigen.

Het concept van het "Brothers-in-Arms Memorial" werd geboren



De aanzet is gegeven, nu nog voldoende middelen bijeen krijgen om het prachtige beeld te laten maken.

In zijn taverné tracht Johan door de verkoop van o.a. T-shirts, petjes, stickers, pins, e.d. de nodige fondsen te verzamelen.

Het bord vol-au-vent dat André ons beloofd had, was heerlijk. Ruim voldoende, perfect klaar gemaakt, met lekkere frietjes en een "Brothers in arms" biertje. Wat wil een Wak'er na een ontmoeting met Denis nog meer??

Viak voor ons vertrek uit de Dreve begon het ineens water te gieten. Dan toch nog natigheid maar dat kon ons gelukkig niet meer deren. Om half zes reed de bus voor en konden we de terugtocht aanvatten. Alweer een geslaagde busuitstap met de WAK, op naar de volgende.

Bedankt André en team.

Houten en hout-alu ramen, deuren en veranda's

Schrijnwerk zoals het hoort.



Celmerhoutwegel 53, 9940 Ertvelde
T 09 344 98 37 www.andries-ramen.be
Wag end.be

andries

het
O
U
D
E
GEMEENTE *huis*
ERTVELDE



Kaffee Het Oude Gemeentehuis

Dejonghe Maarten - Geurs Cindy

Marktplein 4
9940 Ertvelde
Belgium

+32 9 3444417

maarten.dejonghe@pandora.be
www.hetoudegemeentehuis.be

Specialiteit van 't huis is Gulden Draak van 't vat
Terras vooraan en zonneteras achteraan.
Genieten van sfeer en een streekbier.



mazda

CVH-MOTORS

Tieltsesteenweg 223
9900 Eeklo

Tel 09 327 09 09

www.mazda-cvhmotors.be





Denksport

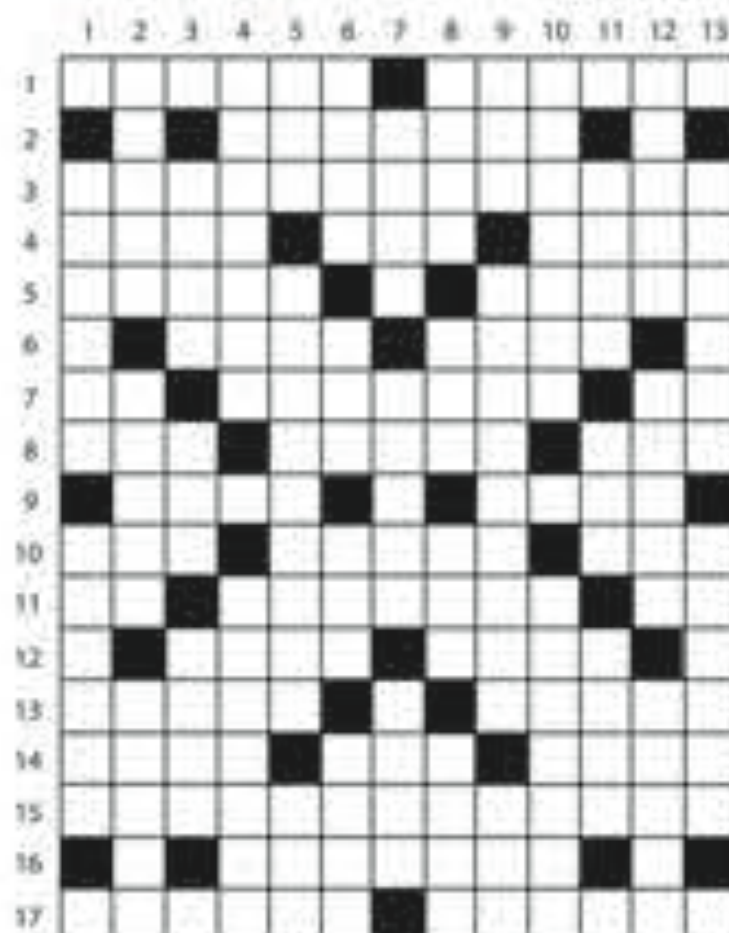

HORIZONTAAL

- 1 dikdoener - invloed
- 2 advocaat
- 3 bevooroordeeld
- 4 behoeftige - iep - indianentent
- 5 ongekleed - zuurdeeg
- 6 edelgas - opgooi
- 7 landbouwwerktuig - zenuwlijder - helium
- 8 zojuist - inwendig orgaan - afgelegen
- 9 Zuid-Amerikaanse plant - korte filmopname
- 10 stormverbaasd - pakken - december
- 11 laatste kwartier - schenden - voorzetsel
- 12 opening in een vestingmuur - levenslucht
- 13 bloedstelpend middel - muzikaal oefenstuk
- 14 slok - arrondissement (afk.) - zeegras
- 15 ijssoort
- 16 leidinggevende
- 17 parade - de een de ander

VERTIKAAL

- 1 uit elkaar - plek
- 2 Grieks marktplein - comfort - Europese vrouw
- 3 land in het Midden-Oosten - zijden stof -
naaste bewoner
- 4 praten - Japanse papiervouwkunst
- 5 Bijbelse figuur - toewijzen - caloroe (afk.)
- 6 plaats in Amerika - telwoord - kopergravure -
jeudpustjes
- 7 sneeuwhut - regelmaat - deel van een opera
- 8 programmapunt - dicht - tijdvak - bevestiging
- 9 de mensen - middenlijn - zeer korte tijd
- 10 tegenspraak - computerterm
- 11 Engelse aanspreektitel - lor - bek van een dier
- 12 gebroest weefsel - de naam dragen - land
tussen riviermonden
- 13 nooit - fototoestel

OPLOSSING LENTE-EDITIE





KLAAR
SFEER & TECHNIEK

« EEN KLARE VISIE OP LICHT EN TECHNIEK »

Stoepestraat 7a - Assenede
09/344 24 08

www.sfeerentechniek.be



bvba **Elektrotechniek De Pauw**

Industrie - Residentieel

Assenede - 09/344 24 08

www.elektrotechniekdepauw.be

Pilatesstudio "Healthy Me"

in Ertvelde

Dé ontspannende inspanning:
Privé training op mat en toestellen
Beweging op ieders niveau
Spierversterkende oefeningen voor
rug-en buikspieren

Enkel op afspraak: 0479/792046



Apotheek  Thuiszorg

www.apotheekbollengier.be

Sleidinge Dorp 91 - 9940 Sleidinge
09 357 35 24 - info@apotheekbollengier.be



Grafische vormgeving

Drukwerk

Webdesign

Belettering

DIGIT OUT

Liefkensstraat 12 • 9032 Wondelgem
09 328 62 45 • 0486 23 47 54 • info@digitout.be

WWW.DIGITOUT.BE

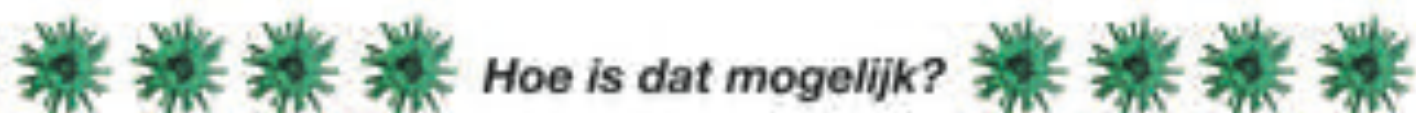

Heb je dat ook wel eens? Dat je naar iets kijkt en je afvraagt:
"Hoe is dat daar in godsnaam terechtgekomen?"

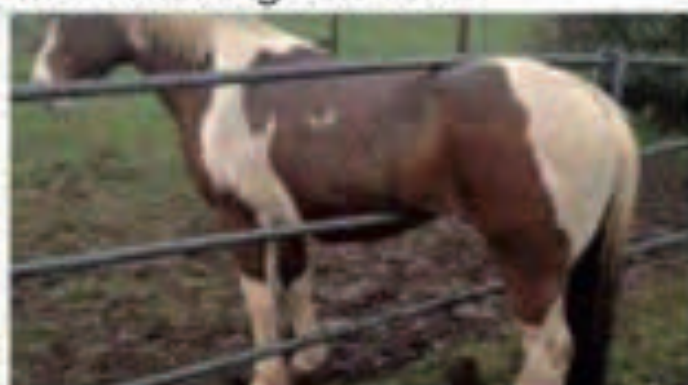

DE GOUDEN KROON

**TAVERNE - SNOOKER - SPORTSBETTING
UW FEEST VAN A TOT Z - ZAALVERHUUR**

Marktpllein - Ertvelde

info & reservatie
0476/69.87.65



Samen voor
een groter
aanbod!

WEIDEL
tours



VRAAG NAAR ONZE ZOMERBROCHURE! WWW.WEIDEL.BE



OXFORD
sterk in fietsen

FIETSEN SERGE

Herstellingen alle fietsen

Lindenlaan 80

9940 Ertvelde

tel 09 344 24 14

serge.van.den.veegaete@telenor.be

www.fietsenserge.be

SANITAIR & VERWARMING



Karel
VAN EECKHOUT

Centrale verwarming

Sanitair

Hernieuwbare energie

Installatietechnieken en onderhoud

Industriële installaties

A. CARRIESTRAAT 172 - 9031 DRONGEN

09-236 45 86

info@vaneeckhoukarelbvba.be



Parel in Ertvelde

Puur Lief

Pure, eerlijke en kwalitatieve gerechten
met het wit-blaas ras uit eigen stal

14 plaatsen

Marktplein 5 - 9940 Ertvelde

0473/41 05 06

MENQ^{pro}



Van Wiemeersch

WORK - WEAR - WORKSHOP
RENT - REPAIR - REFRESH

EEKSKEN | SLEIDINGE

INFO@VANWIEMEERSCH.BE | 09 250 00 00



VAKANTIEWONINGEN VOOR 2-5 PERSONEN

C. & G. Rose • Am Mühlberg, Crombach 25 • B - 4780 St.Vit
GSM: 0472 63 91 04 • E-Mail: info@crombachermuehle.be • www.crombachermuehle.be



Sinds 1295 wordt Augustijn gebrouwen volgens de eeuwenoude traditie van de paters Augustijnen. Dit authentieke kloosterbier met nagisting op fles, zal u door zijn volle smaak en fraaie kleur keer op keer weten te verrassen.

WWW.VANSTENBERGHE.COM

De naam van dit bier is een handelsmerk.